



Children's Board  
HILLSBOROUGH COUNTY

[www.ChildrensBoard.org](http://www.ChildrensBoard.org)

# GUÍA FAMILIAR 2024

para Servicios en el Condado  
de Hillsborough financiados  
por Children's Board



1002 East Palm Avenue • Tampa, FL 33605 • (813) 229-2884

El Children's Board invierte en salud y bienestar para los niños y familias del condado de Hillsborough. Para padres y cuidadores, los niños son el regalo más preciado, y es nuestra responsabilidad mantenerlos a salvo. La campaña de concientización Prevenir Muertes Innecesarias educa a los cuidadores sobre muertes infantiles 100% evitables relacionadas con ahogamiento, sueño inseguro del lactante y traumatismos craneoencefálicos.

# Lo que **mata a niños** debería tener señales de advertencia

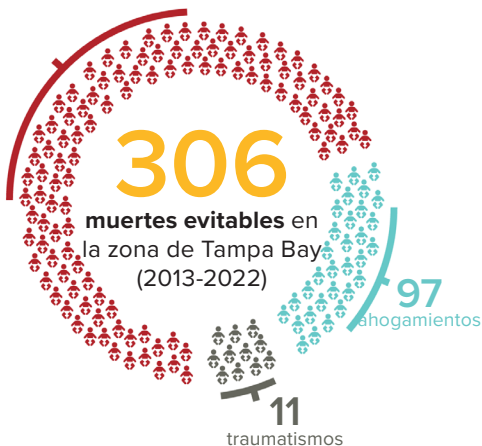

Mueren más niños en camas de adultos que en otros sitios.

El ahogamiento mata a más niños de 1 a 4 años que otras causas.

Sacudir a bebés, así sea una vez, puede matar o lesionar de por vida.

Aprenda a prevenir  
muertes accidentales:  
[PreventNeedlessDeaths.com](http://PreventNeedlessDeaths.com)



## MIEMBROS DEL CONSEJO

**Robin Wright DeLaVergne**

Designado por el Gobernador

*Presidente*

**Honorable Katherine Essrig**

Juez de Circuito del 13º Tribunal Judicial

*Vice Presidente*

**Beth Pasek**

Administradora de Desarrollo Comunitario Región Suncoast Departamento de Infancia y Familia

*Secretaria/Tesorera*

**Van Ayres**

Superintendente de las Escuelas Públicas del Condado de Hillsborough

**Megan Proulx Dempsey**

Designada por el Gobernador

**Lynn Gray**

Miembro del Consejo Escolar Escuelas Públicas del Condado de Hillsborough

**Andrew J. Mayts Jr.**

Designado por el Gobernador

**Gwen Myers**

Comisión del Distrito 3 del Condado de Hillsborough

**Edwin Narain**

Designado por el Gobernador

**Sarah Naumowich**

Designada por el Gobernador

---

**Rebecca Bacon**

Directora Ejecutiva

# ÍNDICE

<b>Acerca del Children's Board del Condado de Hillsborough</b>	
Misión .....	2
Visión .....	2
Centro de Conferencias .....	2
Nuestro Presupuesto .....	3
<b>Centros de Recursos para la Familia del Children's Board</b>	
Centros de Recursos para la Familia del Children's Board .....	4
<b>Achieve Plant City</b>	
La Alfabetización es Divertida Juntos .....	6
<b>Bay Area Legal Services</b>	
Abogados que Ayudan a los Niños .....	7
<b>Big Brothers Big Sisters de Tampa Bay</b>	
Tutoría 1 a 1 (Primaria) .....	8
Tutoría 1 a 1 (Escuela Media) .....	9
<b>Boys &amp; Girls Clubs de Tampa Bay</b>	
Iniciativa "After-Zone" para Escuela Primaria .....	10
Iniciativa "After-Zone" para Escuela Media .....	11
Maestros de Arte en Brandon .....	12
<b>Champions for Children</b>	
Bungalow para Bebés .....	13
Enfoque en la Familia .....	14
Layla's House .....	15
Padres como Maestros (PAT) .....	16
<b>Children's Home Network</b>	
Kinship Hillsborough .....	17
Alcanzar e Inspirar a los Estudiantes en Todas Partes (RAISE) .....	18
Apoyar y Fortaleciendo Servicios Educativos y de Desarrollo (SEEDS) ..	19
<b>Dawning Family Services</b>	
Un Camino hacia la Prevención .....	20
Viviendas para el Éxito .....	21
<b>Early Childhood Council of Condado de Hillsborough</b>	
Programa Comunitario de Pruebas de Desarrollo .....	22
Servicios de Apoyo a la Inclusión .....	23

# ÍNDICE

<b>Early Learning Coalition of Condado de Hillsborough</b>	
Fondos para la Preparación Escolar .....	24
<b>Easterseals Florida, Inc.</b>	
Programa de Aprendizaje e Intervención Temprana .....	25
Los Años Increíbles .....	26
<b>Family Enrichment Center, The</b>	
Cuido de Kinship .....	27
<b>Family Healthcare Foundation, The</b>	
Conectando a los Niños con el Seguro de Salud .....	28
<b>Florida Education Fund</b>	
CodeMasters .....	29
<b>Florida State University</b>	
Comienzo Exitoso .....	30
<b>Girl Scouts of West Central Florida</b>	
Programa de Tropas de Girl Scouts .....	31
<b>Glazer Children's Museum</b>	
Martes Gratis del Children's Board .....	32
Aprende y Juega Tampa Bay .....	33
Pop Up Play en Plant City .....	34
<b>Gulf Coast Jewish Family and Community Services</b>	
Buenas Tardes Amigos .....	35
Padres de Crianza .....	36
Programa de Participación de Padres Adolescentes .....	37
<b>Healthy Start Coalition of Condado de Hillsborough</b>	
Familias Sanas Hillsborough .....	38
Pasos Sanos Hillsborough .....	39
Bebé Seguro y Más .....	40
<b>High 5, Inc.</b>	
Guerreros del Agua .....	41
<b>Hillsborough Community College Foundation</b>	
Sistema de Educación Infantil de Calidad .....	42
<b>Hillsborough Education Foundation, Inc.</b>	
Tech Connect .....	43
<b>Hispanic Services Council - Consejo de Servicios Hispanos</b>	
La Red de Padres Activos .....	44

# ÍNDICE

## **Housing Authority of the City of Tampa**

Construir las Capacidades Financieras de la Familia .....	45
Enlace de Pueblo .....	46

## **Instruments 4 Life Inc.**

Programa Alcance Musical .....	47
--------------------------------	----

## **Joshua Way of Hope**

Construir un Yo Mejor .....	48
Instituto de Entrenamiento Life Skills 360 .....	49

## **Just Initiative**

Woven Empowerment - Programa WE .....	50
---------------------------------------	----

## **Metropolitan Ministries**

Programa C.R.E.A.T.E. para Edad Escolar .....	51
Primer Abrazo .....	52
Caminos hacia la Esperanza .....	53

## **One More Child**

Apoyo Familiar Un Niño Más .....	54
----------------------------------	----

## **Parents and Children Advance Together (PCAT) Literacy Ministries**

Iniciativa de Alfabetización del Sur del Condado .....	55
Iniciativa de Alfabetización de Sulphur Springs .....	56

## **Positive Spin**

Empoderando una Comunidad con Esperanza (E.A.C.H. One) .....	57
--	----

## **Preserve Vision Florida**

Servicios de Salud y Seguridad de la Visión de los Niños .....	58
--	----

## **REACHUP, Inc.**

Dando Recursos y Oportunidades con Confianza y Esperanza (GROWTH) con Doulas y Papás .....	59
--	----

## **Redefiners World Languages**

Programa de Ciudadanos Multilingües .....	60
Programa Global Explorers .....	61

## **Renaissance Learning**

myON Reader .....	62
-------------------	----

## **Resource Empowerment Centre**

Café Villages .....	63
---------------------	----

# ÍNDICE

<b>Rooted in Play Corp</b>	
Proyecto de Parque Infantil de Aventuras Popup .....	64
<b>Seniors in Service of Tampa Bay</b>	
Lectores en Movimiento .....	65
<b>Spring of Tampa Bay, The</b>	
Seguridad Familiar contra la Violencia Doméstica .....	66
<b>St. Joseph's Children's Hospital</b>	
Educación Móvil de Salud y Seguridad .....	67
<b>St. Joseph's Women's Hospital</b>	
Clínica Comunitaria de Maternidad .....	68
Apoyo a la Maternidad y Más .....	69
<b>Success 4 Kids and Families</b>	
Familias Exitosas .....	70
<b>Tampa Metropolitan Area YMCA</b>	
Tiempo Después de Clases de YMCA de Sulphur Springs .....	71
<b>Tampa Museum of Art</b>	
Día Familiar Gratuito de Children's Board .....	72
<b>University Area Community Development Corporation</b>	
¡A mover! Mente, Cuerpo y Alma .....	73
<b>University of South Florida Board of Trustees, The</b>	
Ayudar a Nuestros Niños Pequeños, Desarrollar las Habilidades de Nuestros Niños (HOTDOCS) y Desarrollar las Habilidades de Nuestros Niños K-5 (DOCS K-5) .....	74
Proyecto HIPPY - Participación de Padres de Hillsborough .....	75
Apoyo al Comportamiento Positivo en todo el Programa (PWPBS) .....	76
Escuelas Informadas sobre el Trauma: Intervenciones Escalonadas .....	77

# ÁREAS DE INTERÉS DEL CHILDREN'S BOARD DEL CONDADO DE HILLSBOROUGH

El Children's Board del Condado de Hillsborough lleva 35 años invirtiendo en los niños y las familias. Creado por referéndum en 1988, la agencia financia programas y servicios a nivel comunitario para apoyar a niños y familias. La inversión del Children's Board asegura:

## **Desarrollo de los Niños por Buen Camino:**

La identificación temprana de las necesidades de desarrollo de los niños desde el nacimiento hasta los cinco años es esencial para optimizar el potencial de aprendizaje de un niño y permite a los cuidadores aprender más sobre el desarrollo de su hijo.

## **Niños Sanos y Salvos:**

Salud y educación preventivas tempranas; preparan a la familia para desarrollar hábitos nutritivos y saludables que se ven reforzados por la coordinación con los aliados de la comunidad, incluidos los sistemas de salud y los proveedores de atención primaria.

## **Niños Preparados para Aprender y Triunfar:**

La preparación para la escuela y el apoyo académico a los niños se diseñan de forma que se fomente la disposición académica a los ocho años. El aprendizaje temprano de calidad promueve la participación de los cuidadores y el desarrollo profesional de los educadores de atención temprana. Las actividades pueden apoyar el desarrollo del carácter, proporcionar un modelo positivo de conducta y motivar a los alumnos a aprender en entornos seguros.

## **Apoyo a la Familia:**

Apoyo a toda la familia mediante el desarrollo de apoyos informales, estabilidad y bienestar general. Estas relaciones establecen las bases de un apego seguro y de una futura salud física, cognitiva y socio-emocional.



## CONSEJO DE ADMINISTRACIÓN

El Children's Board está gobernado por diez Miembros de la comunidad local. Cinco son "ex-officio", lo que significa que sirven en virtud del cargo que ocupan. Los cinco miembros restantes son ciudadanos del condado de Hillsborough nombrados por el Gobernador de Florida. La Junta Directiva contrata al Director Ejecutivo, que es responsable de la dirección y gerencia de la agencia.

## MISIÓN

El Children's Board del Condado de Hillsborough invierte en asociaciones y programas de calidad para apoyar el éxito de todos los niños del Condado de Hillsborough.

## VISIÓN

El Condado de Hillsborough será reconocido como uno de los mejores lugares de la nación para criar a los niños.

## CENTRO DE CONFERENCIAS

Nuestro edificio administrativo en Palm Avenue también es un centro de conferencias disponible gratis para organizaciones vecinales, comunitarias y cívicas. Su estacionamiento gratis, fácil acceso a transporte público y céntrica ubicación lo convierten en un espacio perfecto para eventos comunitarios. Para más información sobre el uso del centro de conferencias, llame al (813) 229-2884 o visite [childrensboard.org/reservations](http://childrensboard.org/reservations).

Más  
información  
**ESCANEAR**



# NUESTRO PRESUPUESTO

El Children's Board del Condado de Hillsborough supervisa un presupuesto de \$74,9 millones. El gráfico siguiente representa el total de ingresos y gastos para el Ejercicio Fiscal 2024.

## De Dónde Viene el Dinero

### Fuentes de Ingresos

<b>Impuestos Ad-Valorem .....</b>	<b>69,295,183</b>
<b>Ingresos por Inversiones .....</b>	<b>2,220,000</b>
<b>Organización de Servicios Administrativos (ASO) .....</b>	<b>600,000</b>
<b>Otras Financiaciones de Aliados de la Comunidad.....</b>	<b>410,000</b>
<b>Ingresos Varios .....</b>	<b>11,000</b>
<b>Ingresos Totales.....</b>	<b>72,536,183</b>
<b>Saldo de Fondos .....</b>	<b>2,395,370</b>
<b>Presupuesto Total.....</b>	<b>74,931,553</b>

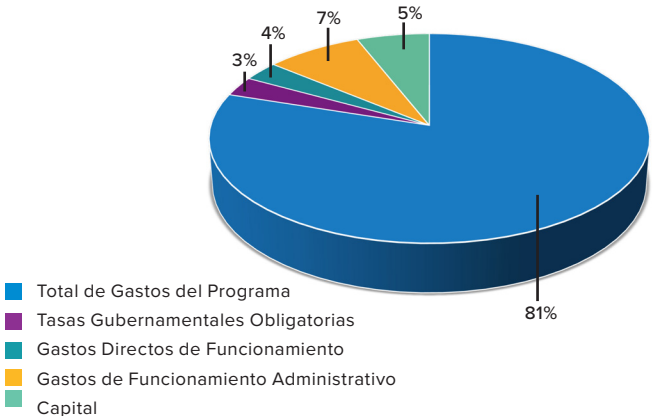

# CENTROS DE RECURSOS PARA LA FAMILIA DEL CHILDREN'S BOARD

## *Centros de Recursos para la Familia del Children's Board*

### **Descripción del Programa**

Los Centros de Recursos para la Familia Children's Board ofrecen a los padres o cuidadores y a sus hijos la oportunidad de participar en grupos de juego sobre el desarrollo de los niños, pruebas de desarrollo y educación sobre salud y seguridad. Además, las familias que cumplen los requisitos reciben asesoramiento, visitas pediátricas de rutina, vacunas y pruebas de audición y visión. Los centros se relacionan con aliados comunitarios y voluntarios para centrarse en el apoyo a las familias con hijos desde el nacimiento hasta los dieciocho años. Los centros están diseñados para ayudar a las familias y comunidades a ser más felices, más sanas y más fuertes.

### **Centros:**

#### **Brandon**

1271 Kingsway Road  
Brandon, FL - 33510  
(813) 740-4634

#### **Central Tampa**

1002 East Palm Avenue  
Tampa, FL - 33605  
(813) 204-1741

#### **Centro Doretha Wynn Edgcomb de Recursos Familiares del Children's Board en Temple Terrace**

5892 East Fowler Avenue  
Temple Terrace, FL - 33617  
(813) 435-3032

#### **Plant City**

301 North Palmer Street  
Plant City, FL - 33563  
(813) 752-8700

#### **North Tampa**

116 West Fletcher Avenue  
Tampa, FL - 33612  
(813) 558-1877

#### **South County**

3030 East College Avenue  
Ruskin, FL - 33570  
(813) 641-5600

#### **Town 'N Country**

7520 West Waters Avenue, #8  
Tampa, FL - 33615  
(813) 356-1703

**Población Objetivo Atendida:**

Familias con hijos desde el nacimiento hasta los 18 años

**Área de Servicio/Enfoque geográfico:**

Condado de Hillsborough

**Servicios Bilingües:** Sí - Español

**Monto de la Financiación:** \$3,188,893

**Información de Contacto:**

**Dirección:** Lutheran Services Florida  
3627 Avenida West Waters  
Tampa, FL 33614

**Teléfono:** (813) 704-1741

**Página web:** [www.familysupporthc.org](http://www.familysupporthc.org)

**Redes Sociales:** Facebook: [Children's Board Family Resource Centers](#)  
Instagram: [@Cbfamilyresourcecenters](#)

**Subcontratos:** Ninguno

# ACHIEVE PLANT CITY

## *La Alfabetización es Divertida Juntos*

### **Descripción del Programa**

La Alfabetización es Divertida Juntos (LIFT, por sus siglas en inglés) apoya la alfabetización familiar. Los padres participan en actividades educativas con sus hijos. El programa ofrece clases de educación infantil, pruebas de desarrollo, de habilidades de alfabetización y talleres de lectura.

### **Población Objetivo Atendida**

Niños de dieciocho meses a 5to. grado y sus padres/cuidadores

### **Área de Servicio/Enfoque geográfico:**

Este en el Condado de Hillsborough

**Servicios Bilingües:** Sí - Español

**Monto de la Financiación:** \$309,192

### **Información de Contacto:**

**Dirección:** 202 West Reynolds Street  
Plant City, FL 33563

**Teléfono:** (813) 752-4010

**Página web:** [www.achieveplantcity.org](http://www.achieveplantcity.org)

**Redes Sociales:** Facebook: [Achieve Plant City](#)  
Instagram: [@achieve\\_plant\\_city](#)

**Subcontratos:** Ninguno

## *Abogados que Ayudan a los Niños*

### **Descripción del Programa**

Abogados que Ayudan a los Niños apoya a los niños y a las familias con servicios relacionados con la vivienda, los beneficios públicos, el empleo, la violencia doméstica, la paternidad, la custodia, la manutención de los hijos, la tutela y la adopción. Además, las familias elegibles pueden ser referidas a Wheels of Success para cubrir sus necesidades de transporte.

### **Población Objetivo Atendida**

Mujeres embarazadas y familias con niños desde el nacimiento hasta el 5to grado

### **Área de Servicio/Enfoque geográfico:**

Condado de Hillsborough

**Servicios Bilingües:** Sí - Español

**Monto de la Financiación:** \$744,837

### **Información de Contacto:**

**Dirección:** 1302 North 19th Street, Suite #400

Tampa, FL 33605

**Teléfono:** (813) 232-1343

**Página web:** [www.bals.org](http://www.bals.org)

**Redes Sociales:** Facebook: [Bay Area Legal Services](#)

X: [@Bay\\_Area\\_Legal](#)

Instagram: [@Bay\\_Area\\_Legal](#)

**Subcontratos:** Ninguno

# BIG BROTHERS BIG SISTERS DE TAMPA BAY

## *Tutoría 1 a 1 (Primaria)*

### **Descripción del Programa**

El Programa de Tutoría Integral 1 a 1 ofrece servicios de tutoría con apoyo profesional a niños y jóvenes que pueden beneficiarse de una relación de afecto y apoyo. El programa apoya a los niños y a las familias poniendo en contacto a un "Pequeño" (joven) con un "Grande" (mentor) para lograr una unión segura, duradera y sólida. Los voluntarios, los padres, los mentores y los propios jóvenes deben comprometerse a participar activamente durante un mínimo de quince meses o más para maximizar los resultados.

### **Población Objetivo Atendida**

Estudiantes de la Escuela Primaria del condado de Hillsborough desde kindergarten hasta 5to grado

### **Área de Servicio/Enfoque geográfico:**

Condado de Hillsborough

### **Servicios Bilingües:** Sí - Español

### **Monto de la Financiación:** \$283,400

### **Información de Contacto:**

**Dirección:** 5555 West Waters Ave, Suite #607  
Tampa, FL 33634

**Teléfono:** (813) 769-3600

**Página web:** [www.bbbstampabay.org](http://www.bbbstampabay.org)

**Redes Sociales:** Facebook: [Big Brothers Big Sisters of Tampa Bay](#)

X: [@bbbs\\_tampabay](#)

Instagram: [@bbbs\\_tampabay](#)

**Subcontratos:** Ninguno

# BIG BROTHERS BIG SISTERS DE TAMPA BAY

## *Tutoría 1 a 1 (Escuela Media)*

### **Descripción del Programa**

El Programa de Tutoría Integral 1 a 1 ofrece servicios de tutoría con apoyo profesional a niños y jóvenes que pueden beneficiarse de una relación de afecto y apoyo. El programa apoya a los niños y a las familias poniendo en contacto a un "Pequeño" (joven) con un "Grande" (mentor) para lograr una unión segura, duradera y sólida. Los voluntarios, los padres, los mentores y los propios jóvenes deben comprometerse a participar activamente durante un mínimo de quince meses o más para maximizar los resultados.

### **Población Objetivo Atendida**

Alumnos de la Escuela Media del Condado de Hillsborough

### **Área de Servicio/Enfoque geográfico:**

Condado de Hillsborough

**Servicios Bilingües:** Sí - Español

**Monto de la Financiación:** \$283,400

### **Información de Contacto:**

**Dirección:** 5555 West Waters Ave, Suite #607  
Tampa, FL 33634

**Teléfono:** (813) 769-3600

**Página web:** [www.bbbstampabay.org](http://www.bbbstampabay.org)

**Redes Sociales:** Facebook: [Big Brothers Big Sisters of Tampa Bay](https://www.facebook.com/BigBrothersBigSistersofTampaBay)

X: [@bbbs\\_tampabay](https://twitter.com/bbbs_tampabay)

Instagram: [@bbbs\\_tampabay](https://www.instagram.com/bbbs_tampabay)

**Subcontratos:** Ninguno



## *Iniciativa "After-Zone" para Escuela Primaria.*

### **Descripción del Programa**

El programa After-Zone para Escuela Primaria proporciona apoyo después de horario escolar a los alumnos todos los días de clases. Esto incluye ayuda con los deberes, programas de desarrollo del carácter, actividades de salud y bienestar y apoyo académico. El programa se desarrolla desde la salida del colegio hasta las 6pm. Se ofrecerán programas de verano si la escuela está abierta y funcionarán de lunes a viernes. Los programas de verano incluyen excursiones educativas y divertidas, almuerzo y merienda, programas deportivos y de carácter y apoyo académico continuado.

### **Población Objetivo Atendida**

Niños desde kindergarten hasta 5to grado

### **Área de Servicio/Enfoque geográfico:**

Escuelas Primarias DeSoto, Morgan Woods y Mort

**Servicios Bilingües:** Sí - Español

**Monto de la Financiación:** \$508,136

### **Información de Contacto:**

**Dirección:** 1307 North MacDill Avenue  
Tampa, FL 33607

**Teléfono:** (813) 769-7533

**Página web:** [www.bgctampa.org](http://www.bgctampa.org)

**Redes** Facebook: [Boys and Girls Clubs of Tampa Bay](#)

**Sociales:** X: [@bgctampa](#)

Instagram: [@bgctampa](#)

**Subcontratos:** Ninguno

# BOYS & GIRLS CLUBS DE TAMPA BAY

## *Iniciativa "After-Zone" para Escuela Media.*

### **Descripción del Programa**

La iniciativa "After-Zone" para Escuela Media ofrece programas después de horario escolar y de verano para los jóvenes. El programa apoya a niños y familias con proyectos de servicio, aprendizaje de STEM, actividades artísticas culturales, desarrollo de liderazgo, acondicionamiento físico y la exploración de campos de carrera o universidades alineadas con los intereses de los jóvenes. La Hora del Poder: Haciendo que los Minutos Cuenten se ofrecerá antes del inicio de las clases y se dedicará a la ayuda con los deberes y a la tutoría.

### **Población Objetivo Atendida**

Alumnos de 6°, 7° u 8° grado de las Escuelas Secundarias Pierce, Marshall, Shields y Tomlin

### **Área de Servicio/Enfoque geográfico:**

Town 'N Country, Plant City, Ruskin y Wimauma

### **Servicios Bilingües:** Sí - Español

### **Monto de la Financiación:** \$560,000

### **Información de Contacto:**

**Dirección:** 1307 North MacDill Avenue  
Tampa, FL 33607

**Teléfono:** (813) 769-7533

**Página web:** [www.bgctampa.org](http://www.bgctampa.org)

**Redes** Facebook: [Boys and Girls Clubs of Tampa Bay](#)

**Sociales:** X: [@bgctampa](#)

Instagram: [@bgctampa](#)

**Subcontratos:** Ninguno

## *Maestros de Arte en Brandon*

### **Descripción del Programa**

Maestros de Arte en Brandon ofrece a los alumnos de primaria un programa después de horario escolar de exposición y formación artística de alta calidad. Trabajando con artistas y materiales profesionales, los estudiantes exploran diversos medios artísticos y exponen sus obras al público dos veces al año. Este programa incluye excursiones centradas en el arte.

### **Población Objetivo Atendida**

Niños desde kindergarten hasta 5to grado

### **Área de Servicio/Enfoque geográfico:**

Club Carey Brandon

### **Servicios Bilingües:** No

### **Monto de la Financiación:** \$91,015

### **Información de Contacto:**

<b>Dirección:</b>	510 East Sadie Street Brandon, FL 33510
<b>Teléfono:</b>	(813) 444-0375
<b>Página web:</b>	<a href="http://www.bgctampa.org">www.bgctampa.org</a>
<b>Redes</b>	Facebook: <a href="#">Boys and Girls Clubs of Tampa Bay</a>
<b>Sociales:</b>	X: <a href="#">@bgctampa</a> Instagram: <a href="#">@bgctampa</a>
<b>Subcontratos:</b>	Ninguno

## *Bungalow para Bebés*

### **Descripción del Programa**

Baby Bungalow es un centro de recursos de infancia temprana para padres y cuidadores. Tanto los padres novatos como los experimentados pueden beneficiarse de la gran variedad de grupos de juegos para adultos y niños, talleres, pruebas de desarrollo y otras actividades.

### **Población Objetivo Atendida**

Todos los servicios son para "cualquier bebé, cualquier familia" del condado de Hillsborough

### **Área de Servicio/Enfoque geográfico:**

Condado de Hillsborough

**Servicios Bilingües:** Sí - Español

**Monto de la Financiación:** \$286,794

### **Información de Contacto:**

**Dirección:** 3108 West Azelee Street  
Tampa, FL 33609

**Teléfono:** (813) 673-4646

**Página web:** [www.cfctb.org/program/baby-bungalow](http://www.cfctb.org/program/baby-bungalow)

**Redes** Facebook: [Baby Bungalow](#)

**Sociales:** X: [@cfctampabay](#)  
Instagram: [@cfc\\_tampabaybabycafe](#)

**Subcontratos:** Ninguno

# CHAMPIONS FOR CHILDREN

## *Enfoque en la Familia*

### **Descripción del Programa**

El programa Family Focus ofrece educación y apoyo prenatal y posparto a adultos con problemas de abuso de sustancias y salud conductual que están embarazadas o tienen hijos desde el nacimiento hasta la escuela secundaria. El programa apoyará a niños y familias ofreciéndoles servicios intensivos de manejo de casos, pruebas de desarrollo, educación parental y apoyo para promover el nacimiento de recién nacidos sanos. El programa está diseñado para apoyar las relaciones positivas de las madres, los padres y el niño para promover el nacimiento de bebés libres de sustancias.

### **Población Objetivo Atendida**

Madres y padres embarazados y en proceso de crianza

### **Área de Servicio/Enfoque geográfico:**

Participantes en tratamiento en Cove Behavioral Health en el condado de Hillsborough

**Servicios Bilingües:** Sí - Español

**Monto de la Financiación:** \$492,681

### **Información de Contacto:**

- Dirección:** 4422 East Columbus Drive  
Tampa, FL 33605
- Teléfono:** (813) 673-4646 Ext. 7000
- Página web:** [www.cfctb.org](http://www.cfctb.org)
- Redes** Facebook: [Champions for Children](https://www.facebook.com/ChampionsforChildren)
- Sociales:** X: [@cfctampabay](https://twitter.com/cfctampabay)  
Instagram: [@cfctampabay](https://www.instagram.com/cfctampabay)
- Subcontratos:** Cove Behavioral Health, Inc.

# CHAMPIONS FOR CHILDREN

## *Layla's House*

### **Descripción del Programa**

Layla's House se encuentra en el corazón de Sulphur Springs y es un centro comunitario de aprendizaje y recursos que ofrece grupos de juego, talleres, revisiones del desarrollo, actividades comunitarias y apoyo a padres y cuidadores con niños desde el nacimiento hasta los cinco años, así como a futuras mamás y papás.

### **Población Objetivo Atendida**

Todos los servicios son para "cualquier bebé, cualquier familia" del condado de Hillsborough

### **Área de Servicio/Enfoque geográfico:**

Condado de Hillsborough

**Servicios Bilingües:** Sí - Español

**Monto de la Financiación:** \$382,479

### **Información de Contacto:**

**Dirección:** 1506 East Eskimo Avenue  
Tampa, FL 33604

**Teléfono:** (813) 443-5004

**Página web:** [www.cfctb.org](http://www.cfctb.org)

**Redes** Facebook: [Layla's House](https://www.facebook.com/Layla's House)

**Sociales:** X: [@cfctampabay](https://twitter.com/cfctampabay)  
Instagram: [@cfctampabay](https://www.instagram.com/cfctampabay)

**Subcontratos:** Ninguno

# CHAMPIONS FOR CHILDREN

## *Padres como Maestros (PAT)*

### **Descripción del Programa**

El programa Padres como Maestros (PAT, por sus siglas en inglés) proporciona a las familias un educador personal de padres que visita el hogar y los grupos de apoyo se reúnen mensualmente. PAT Proporciona actividades de aprendizaje para el niño, modela actividades apropiadas para su edad, introduce el uso de libros en el juego y organiza otras actividades divertidas para preparar al niño para la escuela. El programa ofrece pruebas de desarrollo general.

### **Población Objetivo Atendida**

Padres y cuidadores de niños pequeños desde el nacimiento hasta los cinco años

### **Área de Servicio/Enfoque geográfico:**

Condado de Hillsborough

**Servicios Bilingües:** Sí - Español y Creole

**Monto de la Financiación:** \$1,369,711

### **Información de Contacto:**

**Dirección:** 3108 West Azelee Street  
Tampa, FL 33609

**Teléfono:** (813) 673-4646

**Página web:** [www.cfctb.org](http://www.cfctb.org)

**Redes** Facebook: [Champions for Children](#)

**Sociales:** Facebook: [Parents As Teachers Tampa](#)

X: [@cfctampabay](#)

Instagram: [@cfctampabay](#)

**Subcontratos:** Ninguno

## *Kinship Hillsborough*

### **Descripción del Programa**

El programa Kinship Hillsborough apoya a los niños que residen con un cuidador familiar u otro adulto cuidador proporcionando manejo de casos, grupos de apoyo y pruebas de desarrollo. El programa ofrece servicios de bienestar a en el hogar a los cuidadores con preocupaciones de salud. Además, Bay Area Legal Services proporciona educación en materia de custodia y apoya la estabilidad familiar para garantizar que se cumplan las necesidades de seguridad, socioemocionales y académicas de los niños.

### **Población Objetivo Atendida**

Cuidadores familiares y no familiares con hijos desde el nacimiento hasta la escuela secundaria.

### **Área de Servicio/Enfoque geográfico:**

Condado de Hillsborough

**Servicios Bilingües:** Sí - Español

**Monto de la Financiación:** \$560,000

### **Información de Contacto:**

**Dirección:** 3450 Buschwood Park Drive, Suite #195  
Tampa, FL 33618

**Teléfono:** (888) 920-8761 o (813) 901-3409

**Página web:** [www.childrenshomenetwork.org](http://www.childrenshomenetwork.org)

**Redes Sociales:** Facebook: [Children's Home Network](#)

Facebook: [CHNKinship](#)

Instagram: [@childrenhomenet](#)

X: [@childrenhomenet](#)

**Subcontratos:** Ninguno



## *Alcanzar e Inspirar a los Estudiantes en Todas Partes (RAISE)*

### **Descripción del Programa**

Alcanzar e Inspirar a los Estudiantes en Todas Partes (RAISE, por sus siglas en inglés) proporciona a los niños desde el nacimiento hasta el 3er grado y a sus familias acceso a servicios que promueven un comportamiento positivo, el desarrollo y el éxito educativo. El programa trabaja con niños en situación de riesgo por haber sufrido un trauma, presentar comportamientos desafiantes, retraso en el desarrollo o una discapacidad diagnosticada que afecte a la preparación del niño para la escuela o a su rendimiento académico.

### **Población Objetivo Atendida**

Niños del nacimiento hasta 3er grado y sus familias

### **Área de Servicio/Enfoque geográfico:**

Condado de Hillsborough

### **Servicios Bilingües:** Sí - Español

### **Monto de la Financiación:** \$1,054,742

### **Información de Contacto:**

**Dirección:** 3450 Buschwood Park Drive, Suite #195  
Tampa, FL 33618

**Teléfono:** (813) 605-2354

**Página web:** [www.childrenshomenetwork.org](http://www.childrenshomenetwork.org)

**Redes** Facebook: [Children's Home Network](https://www.facebook.com/ChildrensHomeNetwork)

**Sociales:** Instagram: [@childrenhomenet](https://www.instagram.com/childrenhomenet)

X: [@childrenhomenet](https://www.x.com/childrenhomenet)

**Subcontratos:** Ninguno

## *Apoyar y Fortaleciendo Servicios Educativos y de Desarrollo (SEEDS)*

### **Descripción del Programa**

SEEDS ofrece servicios de manejo de casos y referidos con énfasis en la participación de las familias en las experiencias educativas, sociales y de desarrollo de sus hijos. El programa trabaja con los maestros para coordinar los servicios y apoyar el éxito en la escuela. Ofrece una evaluación familiar, servicios de apoyo a la alfabetización de los estudiantes y comparte recursos comunitarios con todas las familias.

### **Población Objetivo Atendida**

Niños del nacimiento hasta 3er grado y sus familias

### **Área de Servicio/Enfoque geográfico:**

Condado de Hillsborough

**Servicios Bilingües:** Sí - Español y Creole

**Monto de la Financiación:** \$2,228,096

### **Información de Contacto:**

**Dirección:** 3450 Buschwood Park Drive, Suite #195  
Tampa, FL 33618

**Teléfono:** (813) 901-3439

**Página web:** [www.childrenshomenetwork.org](http://www.childrenshomenetwork.org)

**Redes** Facebook: [Children's Home Network](https://www.facebook.com/Children's-Home-Network)

**Sociales:** Instagram: [@childrenhomenet](https://www.instagram.com/childrenhomenet)

X: [@childrenhomenet](https://www.x.com/childrenhomenet)

**Subcontratos:** Ninguno

# DAWNING FAMILY SERVICES

## *Un Camino hacia la Prevención*

### **Descripción del Programa**

Un Camino hacia la Prevención ofrece servicios de manejo de casos a las familias que corren el riesgo de quedarse sin hogar, proporcionándoles servicios para ayudarles a mantener o acceder a una vivienda estable. Los Gerentes de Casos también les ayudan a solicitar beneficios públicos, obtener documentos de identidad, orientarles en materia de empleo, remitirles a los recursos de la comunidad, así como apoyarles con asistencia jurídica y financiera.

### **Población Objetivo Atendida**

Mujeres embarazadas y familias con hijos desde el nacimiento hasta los dieciocho años

### **Área de Servicio/Enfoque geográfico:**

Condado de Hillsborough

**Servicios Bilingües:** Sí - Español

**Monto de la Financiación:** \$450,032

### **Información de Contacto:**

**Dirección:** 6718 North Armenia Avenue  
Tampa, FL 33604

**Teléfono:** (813) 875-2024

**Página web:** [www.DawningFamilyServices.org](http://www.DawningFamilyServices.org)

**Redes** Facebook: [Dawning Family Services](https://www.facebook.com/DawningFamilyServices)

**Sociales:** X: [@dawningfs](https://twitter.com/dawningfs)  
Instagram: [@dawningfamilyservices](https://www.instagram.com/dawningfamilyservices)

**Subcontratos:** Ninguno

# DAWNING FAMILY SERVICES

## *Viviendas para el Éxito*

### **Descripción del Programa**

Viviendas para el Éxito proporciona refugio de emergencia y servicios de apoyo a familias con hijos menores de 18 años que se encuentran sin hogar. Las familias reciben un manejo de casos individualizado y envolvente para ayudarles a poner fin a su situación de sin hogar mediante la búsqueda y colocación de vivienda; asistencia financiera para la vivienda; derivación a recursos comunitarios; y servicios posteriores al refugio para garantizar la estabilidad.

### **Población Objetivo Atendida**

Familias sin hogar con hijos desde el nacimiento hasta los 18 años

### **Área de Servicio/Enfoque geográfico:**

Condado de Hillsborough

**Servicios Bilingües:** Sí - Español

**Monto de la Financiación:** \$320,363

### **Información de Contacto:**

**Dirección:** 6718 North Armenia Avenue  
Tampa, FL 33604

**Teléfono:** (813) 875-2024

**Página web:** [www.DawningFamilyServices.org](http://www.DawningFamilyServices.org)

**Redes** Facebook: [Dawning Family Services](https://www.facebook.com/DawningFamilyServices)

**Sociales:** X: [@dawningfs](https://twitter.com/dawningfs)

Instagram: [@dawningfamilyservices](https://www.instagram.com/dawningfamilyservices)

**Subcontratos:** Ninguno

# EARLY CHILDHOOD COUNCIL OF HILLSBOROUGH COUNTY

## *Programa Comunitario de Pruebas de Desarrollo*

### **Descripción del Programa**

El Programa Comunitario de Pruebas de Desarrollo ofrece eventos mensuales de pruebas del desarrollo basados en la comunidad para niños desde el nacimiento hasta los cinco años de edad. Cuando se justifica, el programa pone en contacto a las familias de los niños con problemas de desarrollo con los servicios de seguimiento adecuados (por ejemplo, proveedores de evaluación formal, intervención temprana o apoyos basados en la comunidad). Se realizan exámenes en las áreas de visión, audición, habla/lenguaje, comportamiento y desarrollo general.

### **Población Objetivo Atendida**

Niños desde el nacimiento hasta los cinco años de edad que aún no están en el kindergarten

### **Área de Servicio/Enfoque geográfico:**

Condado de Hillsborough

**Servicios Bilingües:** Sí - Español

**Monto de la Financiación:** \$711,158

### **Información de Contacto:**

**Dirección:** P.O. Box 130449  
Tampa, FL 33681

**Email:** [screeningmanager@ecctampabay.org](mailto:screeningmanager@ecctampabay.org)

**Página web:** [www.ecctampabay.org](http://www.ecctampabay.org)

**Redes Sociales:** Facebook: [Ecctampabay](https://www.facebook.com/Ecctampabay)

**Subcontratos:** Ninguno

*Servicios de Apoyo a la Inclusión*

**Descripción del Programa**

Los Servicios de Apoyo a la Inclusión ofrecen a los centros de cuidado infantil y hogares de cuidado infantil familiar recursos y entrenamiento para apoyar el desarrollo de la primera infancia y/o problemas de comportamiento. Incluyen observaciones in situ de niños/maestros/aulas para desarrollo de una intervención basada en puntos fuertes, necesidades y adaptaciones para un entorno inclusivo. Un servicio individualizado de educación de padres en el hogar favorecerá la continuidad del cuidado entre el entorno educativo y el hogar.

**Población Objetivo Atendida**

Profesionales de la primera infancia y familias con niños, desde el nacimiento hasta los cinco años, que experimentan dificultades en su centro de cuidado o en su hogar de guardería familiar

**Área de Servicio/Enfoque geográfico:**

Condado de Hillsborough

**Servicios Bilingües:** Sí - Español

**Monto de la Financiación:** \$503,054

**Información de Contacto:**

**Dirección:** P.O. Box 130449  
Tampa, FL 33681

**Email:** [inclusionmanager@ecctampabay.org](mailto:inclusionmanager@ecctampabay.org)

**Página web:** [www.ecctampabay.org](http://www.ecctampabay.org)

**Redes Sociales:** Facebook: [Ecctampabay](https://www.facebook.com/Ecctampabay)

**Subcontratos:** Ninguno

# EARLY LEARNING COALITION DEL CONDADO DE HILLSBOROUGH

## *Fondos para la Preparación Escolar*

### **Descripción del Programa**

El Programa de Preparación para la Escuela proporciona ayuda financiera a las familias que reúnen los requisitos para que puedan acceder a una red de programas de atención y educación temprana que les ayude a garantizar que entran en el kindergarten preparados para tener éxito. Los padres pueden presentar su solicitud en línea en [www.elhc.org](http://www.elhc.org).

### **Población Objetivo Atendida**

Niños desde el nacimiento hasta los nueve años. Se da prioridad a los niños cuyos padres están económicamente desfavorecidos, a los que se ha determinado que corren riesgo de abuso, negligencia o explotación, y a los niños con necesidades especiales.

### **Área de Servicio/Enfoque geográfico:**

Condado de Hillsborough

**Servicios Bilingües:** Sí - Español

**Monto de la Financiación:** \$775,770

### **Información de Contacto:**

**Dirección:** 6302 East Dr. Martin Luther King Jr Boulevard  
Suite #100  
Tampa, FL 33619

**Teléfono:** (813) 515-2340

**Página web:** [www.elhc.org](http://www.elhc.org)

**Redes Sociales:** Facebook: [Early Learning Coalition of Hillsborough County](#)

X: [@elchillsborough](#)

Instagram: [@elchillsborough](#)

**Subcontratos:** Ninguno

## *Programa de Aprendizaje e Intervención Temprana*

### **Descripción del Programa**

El Programa de Aprendizaje e Intervención Temprana ofrece servicios de intervención temprana para niños desde el nacimiento hasta los cinco años de edad que experimentan retrasos en el desarrollo, pero que no cumplen los criterios de elegibilidad para Early Steps o Child Find. Easterseals ofrece servicios de intervención para cuidadores y niños, educación para padres y coordinación de servicios. Se trata de un programa a domicilio con la opción de que algunos servicios se presten en el entorno escolar del niño.

### **Población Objetivo Atendida**

Padres con hijos desde el nacimiento hasta los cinco años que no reúnen los requisitos para recibir servicios a través de Early Steps o Child Find.

### **Área de Servicio/Enfoque geográfico:**

Condado de Hillsborough

**Servicios Bilingües:** Sí - Español

**Monto de la Financiación:** \$536,283

### **Información de Contacto:**

**Dirección:** 2403 East Henry Avenue  
Tampa, FL 33610

**Teléfono:** (813) 868-7191

**Página web:** [www.easterseals.com/florida](http://www.easterseals.com/florida)

**Redes** Facebook: [Easterseals Florida](https://www.facebook.com/EastersealsFlorida)

**Sociales:** X: [@EasterSealsFL](https://twitter.com/EasterSealsFL)  
Instagram: [@EasterSealsFL](https://www.instagram.com/EasterSealsFL)

**Subcontratos:** Ninguno



## *Los Años Increíbles*

### **Descripción del Programa**

Los Años Increíbles es un programa basado en evidencias que ofrece un programa de 14 semanas centrado en la creación de relaciones sólidas entre padres e hijos y en la prevención de comportamientos negativos mediante el aprendizaje socioemocional, la autorregulación y la resolución de problemas. Las sesiones del programa se celebran en la comunidad. Este programa también proporciona apoyo en el hogar para un enfoque familiar individualizado.

### **Población Objetivo Atendida**

Atiende a padres/cuidadores y a niños de tres a ocho años con o sin discapacidad.

### **Área de Servicio/Enfoque geográfico:**

Condado de Hillsborough

**Servicios Bilingües:** Sí - Español

**Monto de la Financiación:** \$855,614

### **Información de Contacto:**

**Dirección:** 2010 Crosby Way  
Winter Park, FL 32792

**Teléfono:** (689) 444-1731

**Página web:** [www.easterseals.com/florida](http://www.easterseals.com/florida)

**Redes** Facebook: [Easterseals Florida](https://www.facebook.com/EastersealsFlorida)

**Sociales:** X: [@EasterSealsFL](https://twitter.com/EasterSealsFL)  
Instagram: [@EasterSealsFL](https://www.instagram.com/EasterSealsFL)

**Subcontratos:** Ninguno

## *Cuido de 'Kinship'*

### **Descripción del Programa**

El programa Cuido de 'Kinship' ofrece un manejo intensivo de los casos de los niños que residen con un cuidador familiar o con otro adulto cuidador. Los servicios incluyen ayuda compasiva, asesoramiento, formación, defensa legal, grupos de apoyo, atención de relevo, apoyo legal, asistencia de salud, apoyo educativo y acceso a recursos comunitarios o derivaciones.

### **Población Objetivo Atendida**

Niños desde el nacimiento hasta 8vo grado

### **Área de Servicio/Enfoque geográfico:**

Condado de Hillsborough

### **Servicios Bilingües:** No

### **Monto de la Financiación:** \$395,049

### **Información de Contacto:**

**Dirección:** 1002 East Dr. Martin Luther King Jr. Boulevard  
Tampa, FL 33603

**Teléfono:** (813) 237-0914

**Página web:** [www.lectampa.org](http://www.lectampa.org)

**Redes Sociales:** Facebook: [Family Enrichment Center](#)

**Subcontratos:** Ninguno

# FAMILY HEALTHCARE FOUNDATION, THE

## *Conectando a los Niños con el Seguro de Salud*

### **Descripción del Programa**

Conectando a los Niños con el Seguro de Salud (CKC, por sus siglas en inglés) es un programa diseñado para reducir el número de niños que reúnen los requisitos pero no están asegurados mediante la inscripción en la cobertura de salud y la conexión con la atención adecuada. El CKC ayuda a las familias a llenar la solicitud o el apoyo a la renovación de la cobertura. El programa ofrece educación a las familias y a los profesionales para promover el acceso a seguro de salud de calidad.

### **Población Objetivo Atendida**

Familias con niños desde el nacimiento hasta la edad escolar media

### **Área de Servicio/Enfoque geográfico:**

Condado de Hillsborough

**Servicios Bilingües:** Sí - Español

**Monto de la Financiación:** \$405,624

### **Información de Contacto:**

**Teléfono:** (813) 362-1413

**Página web:** [www.FamilyHealthcareFdn.org](http://www.FamilyHealthcareFdn.org)

**Redes** Facebook: [FamilyHealthcarefdn](https://www.facebook.com/FamilyHealthcarefdn)

**Sociales:** Instagram: [@thefamilyhealthcarefoundation](https://www.instagram.com/thefamilyhealthcarefoundation)

**Subcontratos:** Ninguno

## *CodeMasters*

### **Descripción del Programa**

CodeMasters ofrece a los jóvenes oportunidades prácticas para aprender a codificar y crear con la tecnología con el fin de desarrollar las habilidades necesarias para buscar y tener éxito en los trabajos del futuro, y comenzar a explorar emocionantes carreras de ciencia, tecnología, ingeniería, arte y matemáticas (STEAM, por sus siglas en inglés).

### **Población Objetivo Atendida**

Niños de 1º a 8º grado

### **Área de Servicio/Enfoque geográfico:**

Programa HOST de las Escuelas Públicas del condado de Hillsborough, Parques y Centros Recreativos de la Ciudad de Tampa en los siguientes códigos postales: 33603, 33610 & 33619

**Servicios Bilingües:** No

**Monto de la Financiación:** \$68,857

### **Información de Contacto:**

- Dirección:** 201 E Kennedy Boulevard, Suite 1525  
Tampa, FL 33602
- Teléfono:** (813) 272-2772
- Página web:** [www.fefonline.org/code](http://www.fefonline.org/code)
- Redes Sociales:** Instagram: [@feffcodemasters](https://www.instagram.com/feffcodemasters)
- Subcontratos:** Ninguno

## *Comienzo Exitoso*

### **Descripción del Programa**

Comienzo Exitoso pretende abordar las necesidades educativas de estudiantes proporcionando a los profesores de matemáticas de VPK a 3er grado en las escuelas públicas del condado de Hillsborough una educación de desarrollo profesional de alta calidad.

### **Población Objetivo Atendida**

Profesores de matemáticas de primaria (VPK - 3er grado)

### **Área de Servicio/Enfoque geográfico:**

Escuelas Públicas del Condado de Hillsborough

**Servicios Bilingües:** No

**Monto de la Financiación:** \$982,176

### **Información de Contacto:**

**Dirección:** 4600C University Center  
Tallahassee, Florida 32839

**Teléfono:** (850)644-7619

**Página web:** [www.successfulstarttampa.com](http://www.successfulstarttampa.com)

**Redes Sociales:** Ninguno

**Subcontratos:** Ninguno

# GIRL SCOUTS OF WEST CENTRAL FLORIDA

## *Programa de Tropas de Girl Scouts*

### **Descripción del Programa**

El Programa de Tropas de Girl Scouts está diseñado para que las niñas de kindergarten a quinto grado alcancen su máximo potencial. Las niñas participarán en la Experiencia de Liderazgo de Girl Scouts (GSLE) que ofrece un fuerte sentido de sí mismas, valores positivos, búsqueda de desafíos, relaciones sanas y resolución de problemas comunitarios. La GSLE combina una variedad de actividades con relaciones de apoyo y tutoría y los tres procesos de Girl Scouts (Girl-Led, Cooperative Learning y Learning by Doing). El programa se apoya en un espacio emocionalmente seguro para las niñas, impulsado por la tradición.

### **Población Objetivo Atendida**

Niñas de kindergarten a quinto grado

### **Área de Servicio/Enfoque geográfico:**

Sirviendo niñas en los siguientes códigos postales: 33603, 33604, 33610 & 33619

**Servicios Bilingües:** No

**Monto de la Financiación:** \$293,828

### **Información de Contacto:**

**Dirección:** 4610 Eisenhower Boulevard  
Tampa, FL 33603

**Teléfono:** (813) 281-4475

**Página web:** [www.gswcf.org](http://www.gswcf.org)

**Redes Sociales:** Facebook: [Girl Scouts of West Central Florida](#)  
Instagram: [@gswcf](#)

X: [@gswcf](#)

**Subcontratos:** Ninguno

# GLAZER CHILDREN'S MUSEUM

## *Martes Gratis del Children's Board*

### **Descripción del Programa**

Martes Gratis del Children's Board permite la entrada gratuita al Glazer Children's Museum para los niños y sus padres o cuidadores el primer martes de cada mes. La entrada gratuita mensual se ofrecerá de 9:30 am a 5pm. (El horario está sujeto a cambios en los meses de verano).

### **Población Objetivo Atendida**

Familias con hijos desde el nacimiento hasta los diez años de edad

### **Área de Servicio/Enfoque geográfico:**

Condado de Hillsborough

**Servicios Bilingües:** Sí - Español

**Monto de la Financiación:** \$76,013

### **Información de Contacto:**

**Dirección:** 110 West Gasparilla Plaza  
Tampa, FL 33602

**Teléfono:** (813) 443-3861

**Página web:** [www.glazermuseum.org](http://www.glazermuseum.org)

**Redes Sociales:** Facebook: [Glazer Children's Museum](https://www.facebook.com/GlazerChildrensMuseum)

X: [@GlazerMuseum](https://twitter.com/GlazerMuseum)

Instagram: [@glazerchildrensmuseum](https://www.instagram.com/glazerchildrensmuseum)

**Subcontratos:** Ninguno

# GLAZER CHILDREN'S MUSEUM

## *Aprende y Juega Tampa Bay*

### **Descripción del Programa**

El programa Aprende y Juega Tampa Bay ofrece experiencias de aprendizaje temprano de calidad en los siete Centros de Recursos para la Familia del Children's Board. El programa también ofrece clases semanales de desarrollo, tanto presenciales como virtuales, y proporciona actividades para llevar a casa que promueven el aprendizaje temprano y la preparación para la escuela.

### **Población Objetivo Atendida**

Niños desde el nacimiento hasta los cinco años y sus padres o cuidadores

### **Área de Servicio/Enfoque geográfico:**

Condado de Hillsborough

### **Servicios Bilingües:**

**Monto de la Financiación:** \$355,056

### **Información de Contacto:**

<b>Dirección:</b>	110 West Gasparilla Plaza Tampa, FL 33602
<b>Teléfono:</b>	(833) 426-7529
<b>Página web:</b>	<a href="http://www.glazermuseum.org">www.glazermuseum.org</a>
<b>Redes Sociales:</b>	Facebook: <a href="https://www.facebook.com/LearnPlayTampaBay">LearnPlayTampaBay</a> X: <a href="https://twitter.com/GlazerMuseum">@GlazerMuseum</a> Instagram: <a href="https://www.instagram.com/glazerchildrensmuseum">@glazerchildrensmuseum</a>
<b>Subcontratos:</b>	Ninguno



# GLAZER CHILDREN'S MUSEUM

## *Pop Up Play en Plant City*

### **Descripción del Programa**

Pop Up Play en Plant City es un programa de exposiciones del Glazer Children's Museum que ofrece a las familias un juego con propósito, con experiencias de exposiciones prácticas rotativas diseñadas para niños desde el nacimiento hasta los ocho años. Estas exposiciones cambian tres veces al año y son gratuitas para las familias que las visitan. Estas exposiciones se encuentran en el Centro de Recursos Familiares del Children's Board de Plant City (301 North Palmer St. Tampa FL 33563).

### **Población Objetivo Atendida**

Familias con niños desde el nacimiento hasta los ocho años

### **Área de Servicio/Enfoque geográfico:**

Este en el Condado de Hillsborough

**Servicios Bilingües:** Sí - Español

**Monto de la Financiación:** \$33,903

### **Información de Contacto:**

**Dirección:** 110 West Gasparilla Plaza  
Tampa, FL 33602

**Teléfono:** (813) 443-3861

**Página web:** [www.glazermuseum.org](http://www.glazermuseum.org)

**Redes Sociales:** Facebook: [Glazer Children's Museum](https://www.facebook.com/GlazerChildrensMuseum)  
X: [@GlazerMuseum](https://twitter.com/GlazerMuseum)

Instagram: [@glazerchildrensmuseum](https://www.instagram.com/glazerchildrensmuseum)

**Subcontratos:** Ninguno

# GULF COAST JEWISH FAMILY AND COMMUNITY SERVICES

## *Good Afternoon Friends and Amigos*

### **Descripción del Programa**

Good Afternoon Friends and Amigos es un programa después de horario escolar que ofrece clases particulares y ayuda con los deberes. Los padres o cuidadores de los alumnos participarán en su educación, desarrollo y actividades familiares. Los padres y los cuidadores disponen de recursos de visitas a domicilio para ayudar a satisfacer las necesidades identificadas del niño.

### **Población Objetivo Atendida**

Alumnos de kindergarten a 5to grado inscritos en las escuelas primarias de Reddick y Robinson

### **Área de Servicio/Enfoque geográfico:**

Wimauma y Plant City

**Servicios Bilingües:** Sí - Español

**Monto de la Financiación:** \$444,708

### **Información de Contacto:**

**Dirección:** 14041 Icot Boulevard  
Clearwater, FL 33760

**Teléfono:** (727) 479-1800, extensión 3101

**Página web:** [www.gulfcoastjewishfamilyandcommunityservices.org](http://www.gulfcoastjewishfamilyandcommunityservices.org)

**Redes Sociales:** Facebook: [Gulf Coast JFCS](#)

X: [@GulfCoastJFCS](#)

Instagram: [@GulfCoastJFCS](#)

**Subcontratos:** Ninguno

## *Padres de Crianza*

### **Descripción del Programa**

Padres De Crianza ofrece servicios de apoyo y oportunidades sociales. El programa es un Modelo de 'Kinship', que proporciona servicios de apoyo y oportunidades sociales a cuidadores familiar o otro adultos que son hispanos/latinos no dependientes y niños desde el nacimiento hasta la edad de escuela media. El programa apoyará a niños y familias mediante el manejo de casos, visitas a domicilio, grupos de apoyo, vinculación a ayudas comunitarias e intervención telefónica en caso de crisis.

### **Población Objetivo Atendida**

Cuidadores familiares o no familiares que se identifican como hispanos/latinos con niños desde el nacimiento hasta edad escolar intermedia a su cargo y no involucrados en atención del estado para dependencia.

### **Área de Servicio/Enfoque geográfico:**

Condado de Hillsborough

**Servicios bilingües:** Sí - Español

**Monto de la Financiación:** \$343,530

### **Información de Contacto:**

**Dirección:** 3550 W Waters Street Ave.

Tampa, Florida 33614

**Teléfono:** (813) 352-5766

**Página web:** [www.gcjfcs.org](http://www.gcjfcs.org)

**Redes Sociales:** Facebook: [Gulf Coast JFCS](#)

X: [@GulfCoastJFCS](#)

Instagram: [@GulfCoastJFCS](#)

**Subcontratos:** Ninguno

# GULF COAST JEWISH FAMILY AND COMMUNITY SERVICES

## *Programa de Participación de Padres Adolescentes*

### **Descripción del Programa**

Programa de Participación de Padres Adolescentes es un programa de liderazgo para madres y padres adolescentes. Nuestras estrategias principales son una combinación variada de talleres, visitas a domicilio, educación, detección, tutoría y manejo de casos. Las actividades de participación continua incluyen entrenamiento consistente en un retiro de grupo de dos días, talleres de grupo mensuales, diversas experiencias de tutoría y visitas a domicilio. Las visitas a domicilio incluyen manejo de casos, pruebas de desarrollo y educación para padres.

### **Población Objetivo Atendida**

Adolescentes Embarazadas y Padres de 14 a 19 años de edad

### **Área de Servicio/Enfoque geográfico:**

Condado de Hillsborough

**Servicios Bilingües:** Sí - Español y Creole

**Monto de la Financiación:** \$229,490

### **Información de Contacto:**

**Dirección:** 3550 West Waters Avenue, Suite #250  
Tampa, FL 33614

**Teléfono:** (813) 930-7103

**Página web:** [www.gcjfcfs.org](http://www.gcjfcfs.org)

**Redes Sociales:** Facebook: [Gulf Coast JFCS](#)

X: [@GulfCoastJFCS](#)

Instagram: [@GulfCoastJFCS](#)

**Subcontratos:** Ninguno

# HEALTHY START COALITION OF CONDADO DE HILLSBOROUGH

## *Familias Sanas Hillsborough*

### **Descripción del Programa**

Familias Sanas de Hillsborough es un programa de visitas al hogar acreditado a nivel nacional que apoya a los padres ofreciendo servicios integrales durante y después del embarazo. El programa ofrece apoyo personal y emocional, educación para la crianza de los hijos, exámenes de desarrollo infantil y ayuda a establecer objetivos individuales para las familias participantes con niños de hasta cinco años. Los servicios son voluntarios y flexibles para adaptarse a los horarios.

### **Población Objetivo Atendida**

Padres que esperan un bebé o tienen un bebé de menos de dos meses

### **Área de Servicio/Enfoque geográfico:**

Condado de Hillsborough

### **Servicios Bilingües:** Sí - Español

### **Monto de la Financiación:** \$2,151,930

### **Información de Contacto:**

**Dirección:** 2806 North Armenia Avenue, Suite #100  
Tampa, FL 33607

**Teléfono:** (813) 233-2800

**Página web:** [www.healthystartcoalition.org](http://www.healthystartcoalition.org)

**Redes Sociales** Facebook: [HSCHillsborough](https://www.facebook.com/HSCHillsborough)

X: [@HSCHillsborough](https://twitter.com/HSCHillsborough)

Instagram: [@HealthyStartHillsborough](https://www.instagram.com/HealthyStartHillsborough)

**Subcontratos:** Champions for Children  
Children's Home Network  
Success 4 Kids & Families

# HEALTHY START COALITION OF CONDADO DE HILLSBOROUGH

## *Pasos Sanos Hillsborough*

### **Descripción del Programa**

Pasos Sanos Hillsborough apoya a las familias y sus hijos desde el nacimiento hasta los tres años ofreciendo educación para padres, información, referencias y coordinación del cuidado. Tiene lugar en consultorios pediátricos y conecta con las familias durante y entre visitas de niño sano para ayudar a las familias con preocupaciones y desafíos de crianza y satisfacer necesidades específicas de la familia para apoyar el fuerte apego entre padres e hijos y el desarrollo saludable del niño.

### **Población Objetivo Atendida**

Familias con niños desde el nacimiento hasta los tres años de edad que son pacientes de atención pediátrica de Tampa General Hospital Brandon HealthPlex, USF Complex Care Clinics y HealthPark Pediatrics.

### **Área de Servicio/Enfoque geográfico:**

Condado de Hillsborough

**Servicios Bilingües:** Sí - Español

**Monto de la Financiación:** \$1,115,403

### **Información de Contacto:**

**Dirección:** 2806 North Armenia Avenue, Suite #100  
Tampa, FL 33607

**Teléfono:** (813) 539-0884

**Página web:** [www.healthystartcoalition.org](http://www.healthystartcoalition.org)

**Redes Sociales:** Facebook: [HSCHillsborough](https://www.facebook.com/HSCHillsborough)

X: [@HSCHillsborough](https://twitter.com/HSCHillsborough)

Instagram: [@HealthyStartHillsborough](https://www.instagram.com/HealthyStartHillsborough)

**Subcontratos:** Ninguno

# HEALTHY START COALITION OF CONDADO DE HILLSBOROUGH

## *Bebé Seguro y Más*

### **Descripción del Programa**

Bebé Seguro y Más es un programa educativo que se imparte a padres con un recién nacido antes del alta hospitalaria y aborda las tres principales causas de muerte infantil evitable, como la elección de un cuidador seguro, la prevención del síndrome del bebé sacudido y la práctica de dormir seguro. Ofrece un programa de evaluación del desarrollo durante su primer año de vida. También proporciona un mayor acceso y vínculos a los recursos y la educación de seguridad para las mujeres embarazadas y las mujeres con niños que reciben el Programa Especial de Nutrición Suplementaria en los sitios de WIC del Condado de Hillsborough. Los instructores certificados de Safe Baby también ofrecen entrenamiento y material educativo a los profesionales de la primera infancia.

### **Población Objetivo Atendida**

Familias con bebés y profesionales como enfermeras, médicos, trabajadores sociales o personal de bienestar infantil.

### **Área de Servicio/Enfoque geográfico:**

Condado de Hillsborough

**Servicios Bilingües:** Sí - Español

**Monto de la Financiación:** \$1,359,952

### **Información de Contacto:**

**Dirección:** 2806 North Armenia Avenue, Suite #100  
Tampa, FL 33607

**Teléfono:** (813) 849-7999

**Página web:** [www.healthysafebaby.org](http://www.healthysafebaby.org)

**Redes Sociales:** Facebook: [HSCHillsborough](https://www.facebook.com/HSCHillsborough)

X: [@HSCHillsborough](https://twitter.com/HSCHillsborough)

Instagram: [@HealthyStartHillsborough](https://www.instagram.com/HealthyStartHillsborough)

**Subcontratos:** Success 4 Kids & Families  
Hospital St. Joseph

## *Guerreros del Agua*

### **Descripción del Programa**

El programa Guerreros del Agua ofrece clases de natación y educación sobre seguridad en el agua para nadadores principiantes. Cada lección dura 45 minutos y enseña habilidades como la flotación, el control de la respiración, la inmersión y la educación en seguridad acuática. Los participantes y sus padres/cuidadores también aprenderán sobre temas de seguridad en el agua, como la seguridad en la playa, en las piscinas domésticas y la reanimación cardiopulmonar.

### **Población Objetivo Atendida**

De tres a dieciocho años

### **Área de Servicio/Enfoque geográfico:**

Condado de Hillsborough

### **Servicios Bilingües:** No

### **Monto de la Financiación:** \$96,096

### **Información de Contacto:**

**Dirección:** 405 Beverly Blvd,  
Brandon, FL 33511

**Teléfono:** (813) 689-0908

**Página web:** [high5inc.org](http://high5inc.org)

**Redes Sociales:** Ninguna

**Subcontratos:** Ninguno



## *Sistema de Educación Infantil de Calidad*

### **Descripción del Programa**

El Sistema de Educación Temprana de Calidad apoya a niños y familias con capacitación, entrenamiento, desarrollo profesional, recursos e intervención especializada en programas de primera infancia para mejorar la calidad de las operaciones y el entorno de aprendizaje. El Modelo de Aprendizaje Consciente (CALM) ofrece entrenamiento e instrucción in situ a profesores y familias sobre aprendizaje socio-emocional con el enfoque Conscious Discipline® (Disciplina Consciente) para implementar actividades modelo en el aula. Un coach de alfabetización desarrolla habilidades de prelectura con pequeños grupos con maestros en entornos preescolares. Además, padres o cuidadores reciben libros y actividades de alfabetización para el hogar.

### **Población Objetivo Atendida**

Proveedores de educación infantil y familias con niños desde el nacimiento hasta los cinco años.

### **Área de Servicio/Enfoque geográfico:**

Condado de Hillsborough

**Servicios Bilingües:** Sí - Español

**Monto de la Financiación:** \$2,706,665

### **Información de Contacto:**

**Dirección:** 1602 North 15th Street, Suite #248  
Tampa, FL 33605

**Teléfono:** (813) 259-6415

**Página web:** [www.calmhcc.org](http://www.calmhcc.org)  
[www.earlyliteracymatters.com](http://www.earlyliteracymatters.com)

**Redes Sociales:** X: [@HCC\\_QEES](https://twitter.com/HCC_QEES)  
Instagram: [@HCCQEES](https://www.instagram.com/HCCQEES)

**Subcontratos:** Ninguno

## *Tech Connect*

### **Descripción del Programa**

El programa Tech Connect ayuda estudiantes con dificultades tecnológicas con las herramientas y los conocimientos necesarios para el acceso digital. El personal del proyecto trabaja en colaboración con las Escuelas Públicas del condado de Hillsborough para ayudar a identificar y planificar a los estudiantes.

### **Población Objetivo Atendida**

Familias con alumnos en edad escolar primaria inscritos en escuelas públicas (no en escuelas virtuales) en todo el condado de Hillsborough

### **Área de Servicio/Enfoque geográfico:**

Condado de Hillsborough

**Servicios Bilingües:** Sí - Español

**Monto de la Financiación:** \$423,550

### **Información de Contacto:**

**Dirección:** 2306 North Howard Avenue  
Tampa, FL 33607-2613

**Teléfono:** (813) 574-0283

**Página web:** [www.educationfoundation.com](http://www.educationfoundation.com)

**Redes Sociales:** Facebook: [Fundación Educativa de Hillsborough](#)  
X: [@Hillsedufnd](#)  
Instagram: [@Hillsedufnd](#)

**Subcontratos:** Ninguno

# HISPANIC SERVICES COUNCIL

## *La Red de Padres Activos*

### **Descripción del Programa**

La Red de Padres Activos es un programa de participación de los padres y fortalecimiento de la familia que involucra a padres latinos en la educación de sus hijos y apoya el propio crecimiento y desarrollo personal de los padres con celebración de talleres semanales para educar a los padres sobre los recursos, las habilidades de crianza, las etapas de desarrollo del niño, y la navegación del sistema escolar para que puedan entender mejor su papel y estar más involucrados en el éxito de su hijo en la escuela. Mientras los padres participan en redes sociales y talleres educativos, La Red involucra a sus hijos en actividades de alfabetización y aprendizaje.

### **Población Objetivo Atendida**

Padres latinos con hijos de tres años a 8° grado

### **Área de Servicio/Enfoque geográfico:**

Plant City, Tampa Norte, Tampa Oeste, Drew Park, Brandon y Ruskin/Wimauma

**Servicios Bilingües:** Sí - Español

**Monto de la Financiación:** \$1,077,597

### **Información de Contacto:**

**Dirección:** 7825 North Dale Mabry Hwy, Suite #102  
Tampa, FL 33614

**Teléfono:** (813) 936-7700

**Página web:** [www.Hispanicservicescouncil.org](http://www.Hispanicservicescouncil.org)

**Redes Sociales:** Facebook: [Hispanic Services Council](https://www.facebook.com/HispanicServicesCouncil)

X: [@HispanicSVC](https://twitter.com/HispanicSVC)

**Subcontratos:** Ninguno

# HOUSING AUTHORITY OF THE CITY OF TAMPA

## *Construir las Capacidades Financieras de la Familia*

### **Descripción del Programa**

Construir las Capacidades Financieras de la Familia ofrece entrenamiento sobre bienestar financiero para padres y cuidadores. El programa se imparte en cuatro sesiones interactivas en las que se utilizan herramientas para elaborar el propio plan de bienestar financiero de cada uno y poner en contacto a las familias con fuentes locales relacionadas con las finanzas. Un orador invitado de una institución financiera participa en una sesión de cada serie para presentar material y utilizarlo como recurso.

### **Población Objetivo Atendida**

Familias con niños desde el nacimiento hasta los ocho años de edad

### **Área de Servicio/Enfoque geográfico:**

Condado de Hillsborough.

### **Servicios Bilingües:** No

### **Monto de la Financiación:** \$95,237

### **Información de Contacto:**

**Dirección:** 5301 West Cypress Street  
Tampa, FL 33607

**Teléfono:** (813) 341-9199

**Página web:** <https://www.tampaha.org/>

**Redes Sociales:** Facebook: [Tampa Housing Authority](#)

X: [@Tampahaorg](#)

Instagram: [@Tampahaorg](#)

**Subcontratos:** Ninguno

## *Enlace de Pueblo*

### **Descripción del Programa**

Enlace de Pueblo ofrece manejo de casos, educación de los padres y servicios de apoyo con el objetivo de aumentar la participación de los padres en la educación de los niños y el bienestar general de la familia. La coordinación de los servicios a las familias apoya los objetivos educativos y el éxito académico de los niños. El programa ayuda a desarrollar un plan de apoyo con las familias, organiza talleres educativos y ofrece referencia a recursos comunitarios.

### **Población Objetivo Atendida**

Padres/cuidadores con hijos en la escuela primaria

### **Área de Servicio/Enfoque geográfico:**

Robles Park Village, C. Blythe Andrews, Seminole Park y Belmont Heights

**Servicios Bilingües:** Sí - Español

**Monto de la Financiación:** \$343,170

### **Información de Contacto:**

**Dirección:** 5301 West Cypress Street  
Tampa, FL 33607

**Teléfono:** (813) 341-9101 x2140

**Página web:** <https://www.tampaha.org/>

**Redes Sociales:** Facebook: [Tampa Housing Authority](#)  
X: [@Tampahaorg](#)  
Instagram: [@Tampahaorg](#)

**Subcontratos:** Ninguno

## *Programa de Alcance Musical*

### **Descripción del Programa**

El Programa de Alcance Musical enseña a los niños el Ukelele, un instrumento musical. Adquieren conocimientos sobre definiciones musicales, practican acordes con las manos, aprenden a tocar canciones y se ganan sus instrumentos. El programa también ofrece instrucción sobre temas musicales y conocimientos musicales.

### **Población Objetivo Atendida**

Niños desde kindergarten hasta 8° grado

### **Área de Servicio/Enfoque geográfico:**

Programa HOST de las escuelas públicas del condado de Hillsborough, parques y centros recreativos de la ciudad de Tampa en los siguientes códigos postales: 33603, 33610 & 33619

**Servicios Bilingües:** No

**Monto de la Financiación:** \$97,199

### **Información de Contacto:**

**Dirección:** 1217 Magdalene Hill Dr.  
Tampa, FL 33613

**Teléfono:** (813) 613-0239

**Página web:** [www.instruments4life.com](http://www.instruments4life.com)

**Redes Sociales:** Facebook: [@instruments4life](https://www.facebook.com/instruments4life)  
Instagram: [@instruments4life](https://www.instagram.com/instruments4life)

**Subcontratos:** Ninguno

## *Construir un Yo Mejor*

### **Descripción del Programa**

El programa Construir un Yo Mejor ofrece clases y entrenamiento para el desarrollo del carácter basadas en el programa Botvin Life Skills. Los niños participarán en cinco clases de entrenamiento para desarrollo del carácter en las que se habla de los cuatro estilos de aprendizaje con temas/actividades que incluyen juegos de rol, alfabetización a través del juego, técnicas de toolbox con temas e identificación de desencadenantes. El programa remite a padres/cuidadores a los servicios necesarios a partir de observaciones y comunicación.

### **Población Objetivo Atendida**

Niños de 3° a 8° grado

### **Área de Servicio/Enfoque geográfico:**

Programa HOST de las escuelas públicas del condado de Hillsborough, parques y centros recreativos de la ciudad de Tampa en los siguientes códigos postales: 33603, 33610 & 33619

**Servicios Bilingües:** No

**Monto de la Financiación:** \$104,421

### **Información de Contacto:**

**Dirección:** 4709 N. 40th Street  
Tampa, FL 33610

**Teléfono:** (813) 546-1896

**Página web:** [www.Joshuawayofhope.org](http://www.Joshuawayofhope.org)

**Redes Sociales:** Facebook: [Joshua Way of Hope](https://www.facebook.com/JoshuaWayofHope)  
Instagram: [@joshuawayofhope](https://www.instagram.com/joshuawayofhope)

**Subcontratos:** Ninguno

## *Instituto de Entrenamiento Life Skills 360*

### **Descripción del Programa**

El Instituto de Entrenamiento Life Skills 360 ofrece un sólido programa de entrenamiento que enseña a los estudiantes una serie de habilidades, técnicas y herramientas para utilizar en su viaje por la vida. Los cimientos básicos del programa Life Skills se basan en un plan de estudios de prevención basado en evidencias. Además, incorporamos ejercicios interactivos y debates en grupo para garantizar una experiencia de aprendizaje atractiva. Los alumnos aprenden a manejar la ira, habilidades sociales, autoestima, toma de decisiones, cómo afrontar el estrés y comunicación efectiva.

### **Población Objetivo Atendida**

Niños de 3° a 8° grado

### **Área de Servicio/Enfoque geográfico:**

Ciudad de Tampa y Ciudad de Plant City

### **Servicios Bilingües:** No

### **Monto de la Financiación:** \$144,912

<b>Email:</b>	Kayetrenia.Nichols@JoshuaWayofHope.org
<b>Dirección:</b>	4709 N. 40th Street Tampa, FL 33610
<b>Teléfono:</b>	(813) 546-1896
<b>Página web:</b>	<a href="http://www.Joshuawayofhope.org">www.Joshuawayofhope.org</a>
<b>Redes Sociales:</b>	Facebook: <a href="#">Joshua Way of Hope</a> Instagram: <a href="#">@joshuawayofhope</a>
<b>Subcontratos:</b>	Ninguno



## *Woven Empowerment - Programa WE*

### **Descripción del Programa**

El Programa WE colabora con las familias para proporcionar a los niños desde su nacimiento hasta los ocho años un manejo de casos centrado en la persona y basado en sus puntos fuertes, tutoría, talleres educativos y ayuda tangible para las necesidades básicas. En el Programa WE, las familias se estabilizan al tiempo que disminuye su estrés y aumentan sus sistemas de apoyo.

### **Población Objetivo Atendida**

Familias con niños de hasta ocho años que se han quedado sin hogar o corren el riesgo de quedarse sin hogar.

### **Área de Servicio/Enfoque geográfico:**

Códigos postales objetivo 33603, 33604, 33605, 33610 y 33612

**Servicios Bilingües:** No

**Monto de la Financiación:** \$106,517

### **Información de Contacto:**

**Dirección:** 3309 N 15th St  
Tampa, FL 33605

**Teléfono:** (813) 803-0220

**Página web:** [www.justinitiative.com](http://www.justinitiative.com)

**Redes Sociales:** Facebook: [@justinitiative](https://www.facebook.com/justinitiative)  
X: [@justinitiative](https://twitter.com/justinitiative)  
Instagram: [@justinitiative](https://www.instagram.com/justinitiative)

**Subcontratos:** Ninguno

# METROPOLITAN MINISTRIES

## *Programa C.R.E.A.T.E. para Edad Escolar*

### **Descripción del Programa**

El programa de Recreación, Educación, Arte y Experiencia Terapéutica para Niños (C.R.E.A.T.E.) es un programa después de horario escolar que ofrece a los niños un entorno terapéutico enriquecedor diseñado para aliviar los efectos del trauma y la falta de hogar. Ofrece juego cooperativo, actividades de Ciencia, Tecnología, Ingeniería, Arte y Matemáticas (STEAM) e involucra a los padres o cuidadores en eventos familiares.

### **Población Objetivo Atendida**

Niños en edad de primaria que sufren o han sufrido la falta de hogar o inestabilidad de la vivienda

### **Área de Servicio/Enfoque geográfico:**

Niños en edad de primaria que residen en Miracle Place o asisten a las escuelas primarias Sullivan o Mango.

**Servicios Bilingües:** Sí - Español

**Monto de la Financiación:** \$556,227

### **Información de Contacto:**

**Dirección:** 2002 North Florida Avenue  
Tampa, FL 33602

**Teléfono:** (813) 209-1000

**Página web:** [www.metromin.org](http://www.metromin.org)

**Redes Sociales:** Facebook: [Metropolitan Ministries](https://www.facebook.com/MetropolitanMinistries)  
X: [@metroministries](https://twitter.com/metroministries)  
Instagram: [@metro\\_min](https://www.instagram.com/metro_min)

**Subcontratos:** Ninguno

## *Primer Abrazo*

### **Descripción del Programa**

Primer Abrazo es un programa intensivo de manejo de casos que utiliza un enfoque de atención informada sobre traumas para estabilizar a las familias sin hogar y abordar los obstáculos a la autosuficiencia. Los servicios incluyen poner en contacto a las familias con recursos comunitarios, intervención temprana o educación, cuidado infantil, empleo, búsqueda/ubicación de vivienda y seguridad en el hogar.

### **Población Objetivo Atendida**

Familias sin hogar con hijos desde el nacimiento hasta la edad escolar media.

### **Área de Servicio/Enfoque geográfico:**

Condado de Hillsborough

**Servicios Bilingües:** Sí - Español

**Monto de la Financiación:** \$1,448,939

### **Información de Contacto:**

<b>Dirección:</b>	2002 North Florida Avenue Tampa, FL 33602
<b>Teléfono:</b>	(813) 209-1006
<b>Página web:</b>	<a href="http://www.metromin.org">www.metromin.org</a>
<b>Redes Sociales:</b>	Facebook: <a href="https://www.facebook.com/MetropolitanMinistries">Metropolitan Ministries</a> X: <a href="https://twitter.com/metroministries">@metroministries</a> Instagram: <a href="https://www.instagram.com/metro_min">@metro_min</a>
<b>Subcontratos:</b>	Ninguno

# METROPOLITAN MINISTRIES

## *Caminos a la Esperanza*

### **Descripción del Programa**

Caminos a la Esperanza es un programa de prevención de personas sin hogar que ofrece apoyo a las familias que sufren inestabilidad económica y/o inseguridad en la vivienda. El programa está diseñado para proporcionar apoyo a las familias basándose en los puntos fuertes de sus redes personales, sociales y comunitarias, y está especialmente adaptado a cada familia en función de su situación y necesidades actuales. El objetivo es ayudar a las familias a alcanzar la estabilidad en la vivienda. Los servicios incluyen acceso a apoyo de manejo de casos, talleres educativos, planificación de objetivos y recursos comunitarios.

### **Población Objetivo Atendida**

Familias con hijos en escuela primaria y media.

### **Área de Servicio/Enfoque geográfico:**

Familias con niños en las siguientes Escuelas Públicas del Condado de Hillsborough: Lewis, Robinson, Forest Hills, Oak Park, Greco, Jennings, Mango, Pinecrest, Dover, y Turkey Creek.

**Servicios Bilingües:** Sí - Español

**Monto de la Financiación:** \$1,087,192

### **Información de Contacto:**

**Dirección:** 2002 North Florida Avenue  
Tampa, FL 33602

**Teléfono:** (813) 209-1006

**Página web:** [www.metromin.org](http://www.metromin.org)

**Redes Sociales:** Facebook: [Metropolitan Ministries](#)  
X: [@metroministries](#)  
Instagram: [@metro\\_min](#)

**Subcontratos:** Consejo de Servicios Hispánicos

## *Apoyo Familiar Un Niño Más*

### **Descripción del Programa**

El Programa de Apoyo Familiar Un Niño Más ofrece ayuda a las familias que atraviesan momentos difíciles y necesitan un poco más de apoyo. Utilizando prácticas basadas en evidencias, nuestro equipo ofrece entrenamiento y asistencia para mejorar las habilidades parentales, desarrollar estrategias de manejo del hogar y aumentar el apoyo global para fortalecer a las familias. Este programa utiliza un enfoque individualizado que ayudará a los padres a conectar mejor con sus hijos, reducir el estrés y aumentar las conexiones significativas con los apoyos de la comunidad. Los servicios se prestan en una combinación de entornos, tanto a domicilio como en la comunidad.

### **Población Objetivo Atendida**

Padres/cuidadores de niños desde el nacimiento hasta 8 años de edad

### **Área de Servicio/Enfoque geográfico:**

33603, 33605, 33610, 33612 y 33617

**Servicios Bilingües:** Sí - Español

**Monto de la Financiación:** \$144,000

### **Información de Contacto:**

**Dirección:** 4038 North Falkenburg Road  
Tampa, FL 33610

**Teléfono:** (813) 252-9762

**Página web:** [www.onemorechild.org](http://www.onemorechild.org)

**Redes Sociales:** Facebook: [@OneMoreChildSince1904](https://www.facebook.com/OneMoreChildSince1904)

Instagram: [@onemorechild](https://www.instagram.com/onemorechild)

X: [@One\\_MoreChild](https://twitter.com/One_MoreChild)

**Subcontratos:** Ninguno

# PARENTS AND CHILDREN ADVANCE TOGETHER (PCAT) LITERACY MINISTRIES

## *Iniciativa de Alfabetización del Sur del Condado*

### **Descripción del Programa**

La Iniciativa de Alfabetización del Sur del Condado es un programa después de la escuela para ayudar a los estudiantes leyendo debajo de su nivel mediante el aumento de sus habilidades de lectura y comprensión con la instrucción individualmente o en grupo. Se desarrolla un plan de instrucción individualizado con los maestros. El personal bilingüe se encarga de involucrar a los padres, según sea necesario, en el éxito educativo de sus hijos.

### **Población Objetivo Atendida**

Alumnos de kindergarten, 1° y 2° grado

### **Área de Servicio/Enfoque geográfico:**

Escuela Primaria de Ruskin

**Servicios Bilingües:** Sí - Español

**Monto de la Financiación:** \$473,756

### **Información de Contacto:**

**Dirección:** 5004 East Fowler Avenue, Suite C-345  
Tampa, FL 33617

**Teléfono:** (813) 598-2103

**Página web:** [www.pcatliteracyministries.org](http://www.pcatliteracyministries.org)

**Redes Sociales:** Ninguno

**Subcontratos:** Ninguno

# PARENTS AND CHILDREN ADVANCE TOGETHER (PCAT) LITERACY MINISTRIES

## *Iniciativa de Alfabetización de Sulphur Springs*

### **Descripción del Programa**

El programa de Alfabetización PCAT ofrece clases particulares extraescolares a los alumnos de kindergarten que leen por debajo de su nivel. Los alumnos son remitidos a nuestro programa por su profesor y pueden recibir clases particulares dos días a la semana en grupos reducidos o individualmente.

### **Población Objetivo Atendida**

Alumnos de kindergarten

### **Área de Servicio/Enfoque geográfico:**

Escuela Comunitaria Sulphur Springs K-8

**Servicios Bilingües:** Sí - Español, Francés y Creole Haitiano

**Monto de la Financiación:** \$147,756

### **Información de Contacto:**

**Dirección:** 5004 East Fowler Avenue, Suite C-345  
Tampa, FL 33617

**Teléfono:** (813) 467-6826

**Página web:** [www.pcatliteracyministries.org](http://www.pcatliteracyministries.org)

**Redes Sociales:** Ninguno

**Subcontratos:** Ninguno

### *Empoderando una Comunidad con Esperanza (E.A.C.H. One)*

#### **Descripción del Programa**

La iniciativa E.A.C.H. One presta servicios de apoyo a domicilio y manejo de casos a las familias. Los servicios apoyan el bienestar general a través de conferencias del equipo familiar y el desarrollo de planes de apoyo para abordar las necesidades identificadas. Se ofrecen exámenes de desarrollo a los niños pequeños y grupos de apoyo a los jóvenes.

#### **Población Objetivo Atendida**

Familias con niños desde el nacimiento hasta el 8° grado

#### **Área de Servicio/Enfoque geográfico:**

Códigos postales 33604, 33605, 33607, 33610, 33612, 33613 y 33617

**Servicios Bilingües:** Sí - Español

**Monto de la Financiación:** \$864,174

#### **Información de Contacto:**

**Dirección:** 5118 North 56th Street, Suite #224  
Tampa, FL 33610

**Teléfono:** (813) 977-7677

**Página web:** [www.positivespinfl.org](http://www.positivespinfl.org)

**Redes Sociales:** Facebook: [Positive Spin Inc](#)

**Subcontratos:** Ninguno



# PRESERVE VISION FLORIDA

## *Servicios de Salud y Seguridad de la Visión de los Niños*

### **Descripción del Programa**

El programa de Servicios de Salud y Seguridad de la Visión de los Niños ofrece pruebas de la vista y educación sobre seguridad ocular en los Centros de Recursos para la Familia del Children's Board y en otros lugares de la comunidad. Puede proporcionar lentes a los niños con una condición visual identificada y a sus padres/cuidadores. El programa apoya a los niños y a las familias mediante la identificación temprana de las condiciones de salud visual, a los ejercicios de cuidado de la visión, y referidos para el seguimiento médico y el apoyo continuo para promover la salud de la visión.

### **Población Objetivo Atendida**

Niños de nacimiento a catorce años y sus padres/cuidadores

### **Área de Servicio/Enfoque geográfico:**

Condado de Hillsborough

**Servicios Bilingües:** Sí - Español

**Monto de la Financiación:** \$570,000

### **Información de Contacto:**

**Dirección:** 9200 Seminole Boulevard  
Seminole, FL 33772

**Teléfono:** (813) 874-2020

**Página web:** [www.pvfla.org](http://www.pvfla.org)

**Redes Sociales:** Facebook: [Preserve Vision Florida](#)  
Instagram: [@preservevisionflorida](#)  
X: [@preservevision](#)

**Subcontratos:** Ninguno

*Dando Recursos y Oportunidades con Confianza y Esperanza  
(GROWTH, por sus siglas en inglés) con Doulas y Papás*

## **Descripción del Programa**

El programa GROWTH con Doulas y Papás ofrece a las mujeres embarazadas servicios de apoyo de Doula que promueven partos saludables y el vínculo entre madre e hijo. Los padres o cuidadores pueden recibir servicios de apoyo prenatal, educación de salud, tutoría, asistencia al parto en el hospital, lactancia materna y orientación nutricional. Además, el programa Papá 24/7 aumenta los conocimientos, habilidades y actitudes "pro-paternidad" a través de sesiones educativas semanales estructuradas.

## **Población Objetivo Atendida**

Mujeres embarazadas y/o cuidadores de niños de hasta ocho semanas de edad y padres/cuidadores de niños de hasta catorce años de edad

## **Área de Servicio/Enfoque geográfico:**

Condado de Hillsborough

**Servicios Bilingües:** Sí - Español

**Monto de la Financiación:** \$951,479

## **Información de Contacto:**

**Dirección:** 2902 North Armenia Avenue, Suite #100  
Tampa, FL 33607

**Teléfono:** (813) 712-6300

**Página web:** [www.reachupincorporated.org](http://www.reachupincorporated.org)

**Redes Sociales:** Facebook: [Reachup Inc.](#)

X: [@reachup\\_inc](#)

Instagram: [@Reachupincorporated](#)

**Subcontratos:** Champions for Children

# REDEFINERS WORLD LANGUAGES

## *Ciudadanos Multilingües (MCP)*

### **Descripción del Programa**

El Programa de Ciudadanos Multilingües (MCP, por sus siglas en inglés) ofrece un programa educativo basado en evidencias y dirigido al desarrollo de habilidades críticas para la fuerza laboral de hoy en día, proporcionando cursos medidos por resultados en inglés y español para padres/cuidadores y sus hijos a través de cinco cursos distintos en los Centros de Recursos Familiares de Children's Board en: North Tampa, Temple Terrace, Central Tampa, Town N Country, South County, Brandon y Plant City.

### **Población Objetivo Atendida**

Padres/cuidadores y niños de cinco a doce años

### **Área de Servicio/Enfoque geográfico:**

Condado de Hillsborough

**Servicios Bilingües:** Sí - Español

**Monto de la Financiación:** \$515,672

### **Información de Contacto:**

<b>Dirección:</b>	8056 North 56th Street Tampa, FL 33617
<b>Teléfono:</b>	(813) 530-2313
<b>Página web:</b>	<a href="http://www.redefinerswl.org">www.redefinerswl.org</a>
<b>Redes Sociales:</b>	Facebook: <a href="https://www.facebook.com/redefinerswlp">@redefinerswlp</a> Instagram: <a href="https://www.instagram.com/redefinerswl">@redefinerswl</a> X: <a href="https://twitter.com/redefinerswl">@redefinerswl</a>
<b>Subcontratos:</b>	Ninguno

## *Global Explorers*

### **Descripción del Programa**

El Programa Global Explorers ofrece servicios para promover el desarrollo del carácter a través de clases de exposición lingüística extraescolares y en verano. El programa apoyará a los niños y a las familias exponiendo a los participantes a nuevas culturas, habilidades comunicativas en una lengua extranjera y preparándolos para ser ciudadanos del mundo. El programa enseñará a los participantes a hablar español, árabe y mandarín.

### **Población Objetivo Atendida**

Niños de kindergarten a 5º grado y sus padres y cuidadores

### **Área de Servicio/Enfoque geográfico:**

Programa HOST de las Escuelas Públicas del Condado de Hillsborough, Centros Recreativos y Parques de la Ciudad de Tampa en los siguientes códigos postales: 33603, 33610 & 33619

**Servicios Bilingües:** Sí - Español

**Monto de la Financiación:** \$144,000

### **Información de Contacto:**

**Dirección:** 8056 North 56th Street  
Tampa, FL 33617

**Teléfono:** (813) 530-2313

**Página web:** [www.redefinerswl.org](http://www.redefinerswl.org)

**Redes Sociales:** Facebook: [@redefinerswl](https://www.facebook.com/redefinerswl)

Instagram: [@redefinerswl](https://www.instagram.com/redefinerswl)

X: [@redefinerswl](https://twitter.com/redefinerswl)

**Subcontratos:** Ninguno

## *myON Reader*

### **Descripción del Programa**

El proyecto Read on myON ofrece acceso a una biblioteca digital a todos los niños del condado de Hillsborough desde su nacimiento hasta el 8° grado. El programa ofrece herramientas de alfabetización y una amplia colección de libros digitales mejorados con contenidos en inglés, francés y español para fomentar la lectura.

### **Población Objetivo Atendida**

Niños desde el nacimiento hasta 8vo grado

### **Área de Servicio/Enfoque geográfico:**

Condado de Hillsborough

**Servicios Bilingües:** Sí - Español

**Monto de la Financiación:** \$100,000

### **Información de Contacto:**

**Dirección:** 2911 Peach Street  
Wisconsin Rapids, WI 54494

**Email:** [streetteam@myon.com](mailto:streetteam@myon.com)

**Página web:** [www.readonmyon.com](http://www.readonmyon.com)

**Redes Sociales:** Facebook: [Readonmyon](https://www.facebook.com/Readonmyon)  
X: [@myonreader](https://twitter.com/myonreader)

**Subcontratos:** Ninguno

## *Café Villages*

### **Descripción del Programa**

El programa Café Villages ofrece a padres e hijos apoyo en materia de comportamiento social positivo, compromiso parental y navegación de recursos. El programa ofrece talleres, tutorías, planificación del éxito familiar e intercambio de recursos comunitarios.

### **Población Objetivo Atendida**

Familias con niños de nueve años hasta la escuela media

### **Área de Servicio/Enfoque geográfico:**

Condado de Hillsborough

### **Servicios Bilingües:** No

### **Monto de la Financiación:** \$158,608

### **Información de Contacto:**

**Dirección:** 9309 N Florida Ave., Suite 102

Tampa, FL 33612

**Página web:** [therectampa.org](http://therectampa.org)

**Redes Sociales:** Ninguno

**Subcontratos:** Ninguno

## *Proyecto de Parque Infantil de Aventuras Popup*

### **Descripción del Programa**

La misión de Rooted in Play es garantizar que todos los niños tengan acceso regular a oportunidades de juego autodirigido. Nos organizamos mensualmente en parques infantiles de aventura, compartimos información y recursos sobre la importancia del juego con padres y cuidadores, y organizamos talleres de juego para profesionales de la primera infancia.

### **Población Objetivo Atendida**

Niños, familias y profesionales del condado de Hillsborough.

### **Área de Servicio/Enfoque geográfico:**

Códigos postales objetivo: 33614, 33604, 33607, 33602

**Servicios Bilingües:** No

**Monto de la Financiación:** \$33,863

### **Información de Contacto:**

- Dirección:** 7611 S. Sparkman St.  
Tampa, FL 33616
- Teléfono:** (813) 494-2637
- Página web:** [www.rootedinplay.org](http://www.rootedinplay.org)
- Redes Sociales:** Facebook: [@RootedinPlay](https://www.facebook.com/RootedinPlay)  
Instagram: [@rootedinplayorg](https://www.instagram.com/rootedinplayorg)
- Subcontratos:** Ninguno

# SENIORS IN SERVICE OF TAMPA BAY

## *Lectores en Movimiento*

### **Descripción del Programa**

Readers in Motion ofrece tutoría y orientación intergeneracional a cargo de "abuelos" que actúan como modelos en las aulas de kindergarten, 1º y 2º grado. El programa también ofrece actividades especiales, como material didáctico para casa, retos de lectura y eventos STEM para toda la familia.

### **Población Objetivo Atendida**

Alumnos de kindergarten, 1º y 2º grado

### **Área de Servicio/Enfoque geográfico:**

Escuela Primaria Oak Grove

**Servicios Bilingües:** Sí - Español

**Monto de la Financiación:** \$109,421

### **Información de Contacto:**

**Dirección:** 1306 West Sligh Avenue  
Tampa, FL 33604

**Teléfono:** (813) 932-5228

**Página web:** [www.seniorsinservice.org](http://www.seniorsinservice.org)

**Redes Sociales:** Facebook: [Seniors in Service](#)

**Subcontratos:** Ninguno



# SPRING OF TAMPA BAY, THE

## *Seguridad Familiar contra la Violencia Doméstica*

### **Descripción del Programa**

El programa de Seguridad Familiar contra la Violencia Doméstica ofrece servicios de manejo de casos y apoyo en la Oficina de Alcance. El programa ofrece planificación de la seguridad, grupos de apoyo, conexión con recursos comunitarios y ayuda para presentar mandamientos judiciales de protección.

### **Población Objetivo Atendida**

Familias que sufren violencia doméstica

### **Área de Servicio/Enfoque geográfico:**

Condado de Hillsborough

**Servicios Bilingües:** Sí - Español

**Monto de la Financiación:** \$366,046

### **Información de Contacto:**

**Dirección:** 211 North Willow Avenue

Tampa, FL 33606

**Teléfono:** (813) 749-8764

**Página web:** [www.thespring.org](http://www.thespring.org)

**Redes Sociales:** Facebook: [The Spring TB](#)

X: [@TheSpringTB](#)

Instagram: [@TheSpringTB](#)

**Subcontratos:** Ninguno

## *Educación Móvil de Salud y Seguridad*

### **Descripción del Programa**

El Programa Educación Móvil de Salud y Seguridad ofrece servicios en lugares de la comunidad y en los Centros de Recursos para la Familia del Children's Board. Este programa incluye tanto educación de salud y seguridad en las aulas móviles como acceso a servicios médicos a través de una clínica médica móvil.

El programa también ofrece clases en su centro para educar a los niños de forma adecuada a su edad para un aprendizaje divertido y educativo sobre salud y seguridad. También se ofrece capacitación para cuidadores en relación con la certificación de RCP/primeros auxilios, seguridad de sillas para autos y más. Para más información sobre las clases que ofrecemos y enviar una solicitud de servicios, visite [www.stjoesmobile.org](http://www.stjoesmobile.org).

La Clínica Médica Móvil apoya a los niños y a las familias ofreciendo oportunidades para que los cuidadores y sus hijos participen en pruebas de desarrollo, servicios de salud pediátricos móviles/medicinales (incluyendo visitas de niños sanos y vacunas) y exámenes de audición/visión.

### **Población Objetivo Atendida**

Niños desde su nacimiento hasta los dieciocho años y sus familias

### **Área de Servicio/Enfoque geográfico:**

Condado de Hillsborough

**Servicios Bilingües:** Sí - Español

**Monto de la Financiación:** \$1,083,468

### **Información de Contacto:**

**Dirección:** 4600 North Habana Avenue, Suite #26  
Tampa, FL 33614

**Teléfono:** (813) 615-0919 o (813) 615-0589

**Página web:** <https://baycare.org/sjch>

**Redes Sociales:** Facebook: [Stjosephschildrens](https://www.facebook.com/Stjosephschildrens)

X: [@Baycare](https://twitter.com/Baycare)

**Subcontratos:** Ninguno

## *Clínica Comunitaria de Maternidad*

### **Descripción del Programa**

La Clínica Comunitaria de Maternidad ofrece servicios de medicina materna y fetal de alto riesgo y pone en contacto a las pacientes con la atención obstétrica de alto riesgo. El programa también ofrece a los participantes servicios integrales, como apoyo de servicios sociales, apoyo a la lactancia, apoyo de un dietista, educación sobre seguridad infantil y referencias de servicios a otros recursos de la comunidad.

### **Población Objetivo Atendida**

Mujeres embarazadas sin seguro o con seguro insuficiente y sus familias

### **Área de Servicio/Enfoque geográfico:**

Condado de Hillsborough

### **Servicios Bilingües:** Sí

### **Monto de la Financiación:** \$835,548

### **Información de Contacto:**

**Dirección:** 4321 N. MacDill Ave; Suite 201  
Tampa, FL 33607

**Teléfono:** (813) 356-7711

**Página web:** [www.baycare.org](http://www.baycare.org)

**Redes Sociales:** Facebook: [St Josephs Womens Hospital](https://www.facebook.com/StJosephsWomensHospital)  
X: [@Baycare](https://twitter.com/Baycare)  
Instagram: [@Baycare](https://www.instagram.com/Baycare)

**Subcontratos:** Ninguno

# ST. JOSEPH'S WOMEN'S HOSPITAL

## *Apoyo a la Maternidad y Más*

### **Descripción del Programa**

Apoyo a la Maternidad y Más es un programa de asesoramiento de tele salud individualmente en vivo que se ofrece a las mujeres (embarazadas y posparto hasta dos años) que puedan estar experimentando depresión perinatal u otros trastornos del estado de ánimo asociados al embarazo y/o al parto. Los grupos de apoyo están dirigidos por un trabajador social clínico.

### **Población Objetivo Atendida**

Mujeres embarazadas y posparto

### **Área de Servicio/Enfoque geográfico:**

Condado de Hillsborough

**Servicios Bilingües:** Intérprete telefónico disponible de ser necesario

**Monto de la Financiación:** \$196,608

### **Información de Contacto:**

**Dirección:** 3030 West Dr. Martin Luther King Jr. Boulevard,  
Suite #404

Tampa, FL 33607

**Teléfono:** (813) 872-3925

**Página web:** [www.baycare.org/hospitals/st.josephs-womens-](http://www.baycare.org/hospitals/st.josephs-womens-)

**Redes Sociales:** [hospital/patients-and-visitor](http://hospital/patients-and-visitor)

Facebook: [St Josephs Womens Hospital](https://www.facebook.com/StJosephsWomensHospital)

X: [@Baycare](https://twitter.com/Baycare)

Instagram: [@Baycare](https://www.instagram.com/Baycare)

**Subcontratos:** Ninguno

# SUCCESS 4 KIDS AND FAMILIES

## *Familias Exitosas*

### **Descripción del Programa**

El programa Familias Exitosas ofrece servicios bilingües, culturalmente competentes y basados en la comunidad para niños y familias de las comunidades del este y el sur del condado. Coordinamos el acceso a los servicios necesarios, incluido el asesoramiento y los servicios de apoyo a la crianza de los hijos a través de los programas de crianza de los hijos.

### **Población Objetivo Atendida**

Familias con niños de nacimiento a 8° grado

### **Área de Servicio/Enfoque geográfico:**

Este (Plant City/Dover) y Sur (Wimauma/Ruskin) Condado de Hillsborough

**Servicios bilingües:** Sí - Español e Inglés

**Monto de la Financiación:** \$549,174

### **Información de Contacto:**

**Dirección:** 2902 North Armenia Avenue, Suite #200  
Tampa, FL 33607

**Teléfono:** (813) 862-8742  
(813) 490-5490

**Página web:** [www.S4KF.org](http://www.S4KF.org)

**Redes Sociales:** Facebook: [Success 4 Kids and Families](#)  
X: [@S4KF](#)

**Subcontratos:** Ninguno

## TAMPA METROPOLITAN AREA YMCA

### *Tiempo Después de Clases de YMCA de Sulphur Springs*

#### **Descripción del Programa**

El Tiempo Después de Clases de YMCA de Sulphur Springs es un programa después de la escuela y de verano para apoyar a los niños a alcanzar sus hitos académicos a través de la participación en programas de alfabetización, Ciencia, Tecnología, Ingeniería y Matemáticas (STEM, por sus siglas en inglés) actividades, y clubes de enriquecimiento.

#### **Población Objetivo Atendida**

Kindergarten hasta 5º grado

#### **Área de Servicio/Enfoque geográfico:**

Escuela Comunitaria Sulphur Springs K-8

**Servicios Bilingües:** Sí - Español

**Monto de la Financiación:** \$327,972

#### **Información de Contacto:**

**Dirección:** 8412 North 13th Street  
Tampa, FL 33604

**Teléfono:** (813) 224-9622

**Página web:** [www.tampaymca.org](http://www.tampaymca.org)

**Redes Sociales:** Facebook: [Tampa YMCA](#)  
Instagram: [@TampaYMCA](#)  
X: [@TampaYMCA](#)

**Subcontratos:** Ninguno

# TAMPA MUSEUM OF ART

## *Día Familiar Gratuito de Children's Board*

### **Descripción del Programa**

Día Familiar Gratuito de Children's Board permite la entrada gratuita al Museo de Arte de Tampa a los niños y a sus padres o cuidadores. La entrada gratuita se ofrecerá de 11am a 4pm en las siguientes fechas: 2 de diciembre de 2023; 3 de febrero de 2024; 27 de abril de 2024 y 7 de septiembre de 2024. Las familias podrán participar en un día de arte, creatividad y diversión. Disfrute de proyectos artísticos, música, actuaciones, actividades en la galería, refrescos y mucho más, todo ello inspirado en las exposiciones del Museo.

### **Población Objetivo Atendida**

Familias con niños de seis a catorce años

### **Área de Servicio/Enfoque geográfico:**

Condado de Hillsborough

### **Servicios Bilingües:** Sí - Español

### **Monto de la Financiación:** \$54,814

### **Información de Contacto:**

- Dirección:** 120 West Gasparilla Plaza  
Tampa, FL 33602
- Teléfono:** (813) 274-8130
- Página web:** [www.TampaMuseum.org](http://www.TampaMuseum.org)
- Redes Sociales:** Facebook: [@TampaMuseumofArt](https://www.facebook.com/TampaMuseumofArt)  
Instagram: [@TampaMuseumofArt](https://www.instagram.com/TampaMuseumofArt)  
X: [@TampaMuseumArt](https://twitter.com/TampaMuseumArt)
- Subcontratos:** Ninguno

*¡A mover! Mente, Cuerpo y Alma*

## **Descripción del Programa**

A Mover es un programa integral de bienestar enfocado en mejorar la salud y la nutrición de los residentes del Área Universitaria, a la vez que se adapta a cada persona según la etapa de vida en que se encuentre. El programa busca crear un entorno de vida adecuado para promover la sostenibilidad del barrio con actividades saludables de deportes organizados y clases educativas. Desde ligas de baloncesto bajo techo hasta natación y fútbol en el parque comunitario, todos los deportes organizados están a disposición de los residentes que aprenden por primera vez, así como de los que "llevan años haciéndolo". Además, las clases de bienestar combinadas con cursos nutricionales de cocina y jardinería animan a los participantes en todos los niveles de la vida.

## **Población Objetivo Atendida**

Niños de siete a catorce años

## **Área de Servicio/Enfoque geográfico:**

North Tampa Area

**Servicios Bilingües:** Sí - Español

**Monto de la Financiación:** \$315,145

## **Información de Contacto:**

**Dirección:** 14013 North 22nd Street  
Tampa, FL 33613

**Teléfono:** (813) 558-5212

**Página web:** [www.uacdc.org](http://www.uacdc.org)

**Redes Sociales:** Facebook: [@UnivAreaCDC](https://www.facebook.com/UnivAreaCDC)

X: [@UnivAreaCDC](https://twitter.com/UnivAreaCDC)

Instagram: [@UnivAreaCDC](https://www.instagram.com/UnivAreaCDC)

**Subcontratos:** Ninguno



# UNIVERSITY OF SOUTH FLORIDA BOARD OF TRUSTEES, THE

*Ayudar a Nuestros Niños Pequeños, Desarrollar las Habilidades de Nuestros Niños (HOTDOCS) y Desarrollar las Habilidades de Nuestros Niños K-5 (DOCS K-5, por sus siglas en inglés)*

## **Descripción del Programa**

HOT DOCS y DOCS K-5 son programas de formación para padres que enseñan a cuidadores y profesionales a apoyar el funcionamiento social y emocional de sus hijos y a crear un entorno seguro en el hogar. HOT DOCS se centra en las necesidades de los niños pequeños desde el nacimiento hasta los cinco años, mientras que DOCS K-5 se centra en los niños de cinco a doce años. Ambos programas, de seis semanas de duración (sesiones semanales de dos horas), también enseñan a los padres/cuidadores a acceder a los recursos comunitarios correspondientes. Las clases se imparten en localidades de todo el condado.

## **Población Objetivo Atendida**

Familias con niños desde el nacimiento hasta la escuela primaria

## **Área de Servicio/Enfoque geográfico:**

Condado de Hillsborough

**Servicios Bilingües:** No

**Monto de la Financiación:** \$348,388

## **Información de Contacto:**

**Dirección:** 13101 North Bruce B. Downs Boulevard  
Tampa, FL 33612

**Teléfono:** (813) 974-1048

**Página web:** [hotdocs.health.usf.edu](http://hotdocs.health.usf.edu)

**Redes Sociales:** Facebook: [DOCS Parents Program](#)  
Instagram: [@DOCSparentingprograms](#)

**Subcontratos:** Ninguno

*Proyecto HIPPY - Participación de Padres de Hillsborough*

**Descripción del Programa**

El Proyecto HIPPY - Participación de Padres de Hillsborough capacita a los padres y cuidadores para preparar a sus hijos en edad preescolar para el éxito temprano en la escuela a través de un plan de estudios de preparación escolar basado en la evidencia. HIPPY ofrece visitas semanales a domicilio en las que los padres y cuidadores reciben entrenamiento sobre actividades adecuadas a la edad, pruebas de desarrollo, eventos mensuales de educación familiar y coordinación de cuidados según sea necesario. El programa colabora con el Centro de Trastornos Autistas y Afines (CARD) para apoyar a las familias con niños en el espectro autista.

**Población Objetivo Atendida**

Padres y cuidadores de niños de tres a cinco años de edad

**Área de Servicio/Enfoque geográfico:**

Condado de Hillsborough

**Servicios Bilingües:** Sí - Español

**Monto de la Financiación:** \$1,503,909

**Información de Contacto:**

- Dirección:** 13301 Bruce B. Downs Boulevard, MHC #2113A  
Tampa, FL 33612
- Teléfono:** (813) 974-4909
- Página web:** [floridahippy.fmhi.usf.edu](http://floridahippy.fmhi.usf.edu)
- Redes Sociales:** Facebook: [Hillsborough HIPPY](https://www.facebook.com/HillsboroughHIPPY)
- Subcontratos:** Success 4 Kids and Families

*Apoyo al Comportamiento Positivo en todo el Programa (PWPBS)*

### **Descripción del Programa**

Apoyo al Comportamiento Positivo en todo el Programa (PWPBS) se asocia con centros de primera infancia y hogares de cuidado infantil familiar para apoyar el desarrollo socio-emocional de los niños, desde el nacimiento hasta los cinco años de edad. Los centros reciben entrenamiento, materiales y orientación educativa sobre la mejor manera de apoyar a todos sus hijos con habilidades socioemocionales, reduciendo al mismo tiempo los comportamientos problemáticos. Entrenamiento mensual también está disponible y abierto a los educadores de la primera infancia.

### **Población Objetivo Atendida**

Proveedores de educación infantil (centros y guarderías familiares), administradores, niños desde el nacimiento hasta los cinco años y sus cuidadores/padres.

### **Área de Servicio/Enfoque geográfico:**

Condado de Hillsborough

**Servicios bilingües:** Sí - Español y Lengua de Signos

**Monto de la Financiación:** \$774,973

### **Información de Contacto:**

- Dirección:** 13301 Bruce B. Downs Boulevard, MHC #2113A  
Tampa, FL 33612
- Teléfono:** (813) 974-1455
- Página web:** [pwpbs.cbcs.usf.edu](http://pwpbs.cbcs.usf.edu)
- Redes Sociales:** Facebook: [PWPBS](https://www.facebook.com/PWPBS)
- Subcontratos:** Ninguno

*Escuelas Informadas sobre el Trauma: Intervenciones Escalonadas*

**Descripción del Programa**

El programa brinda a los estudiantes, a todo el profesorado de la escuela y al personal entrenamiento en Resiliencia del Educador Effinity, entrenamiento en mindfulness y entrenamiento en Relaciones Niño-Adulto (CARE, por sus siglas en inglés). Los servicios incluyen capacitación de CARE en el aula, capacitación de coach de CARE, desarrollo de habilidades en grupos pequeños para los estudiantes y coaching individualizado de profesores en el aula.

**Población Objetivo Atendida**

Niños inscritos en kindergarten hasta 8° grado.

**Área de Servicio/Enfoque geográfico:**

Niños en las escuelas Frost Elementary y Giunta Middle School

**Servicios Bilingües:** Sí - Español

**Monto de la Financiación:** \$1,061,970

**Información de Contacto:**

**Dirección:** 13101 Bruce B. Downs Blvd  
Tampa, FL 33612

**Teléfono:** (813) 974-1048

**Email:** [traumainformedschools@usf.edu](mailto:traumainformedschools@usf.edu)

**Redes Sociales:** Ninguna

**Subcontratos:** Ninguno